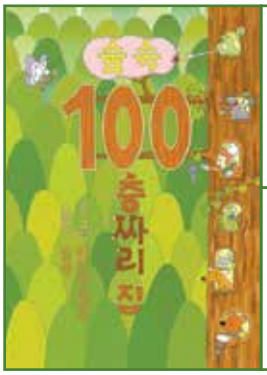

『숲속 100층짜리 집』 독후 활동지

글·그림 이와이 도시오 | 옮김 김숙 | 북뱅크

꽃 속에서 소리가 들리네!

Q. 오토는 꽃에서 어떤 소리를 들었을까요? 자유롭게 상상해서 글과 그림으로 표현해 보아요.

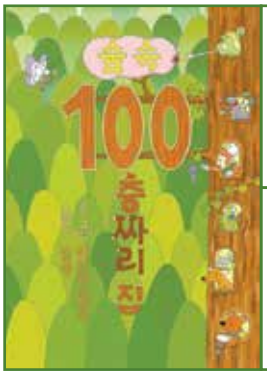

『숲속 100층짜리 집』 독후 활동지

글·그림 이와이 도시오 | 옮김 김숙 | 북뱅크

곰 가족이 둥둥 두두둥~

Q. 곰 가족이 악기를 고치고 있어요. 패턴을 잘 보고 알맞은 악기를 오려 붙이세요.

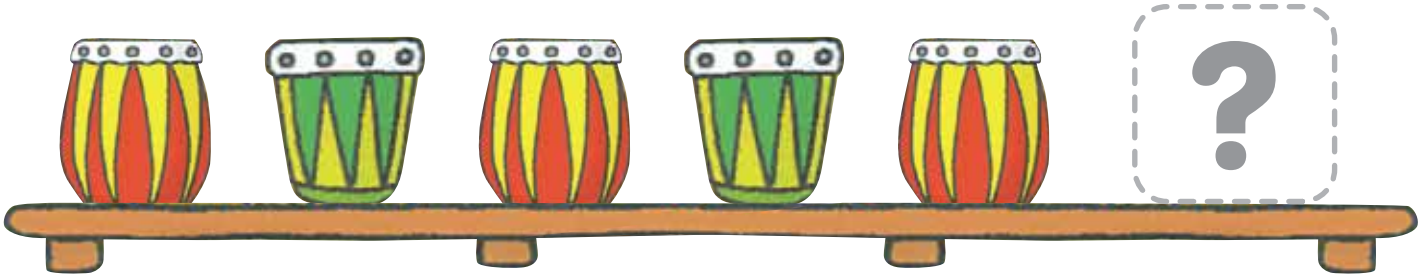

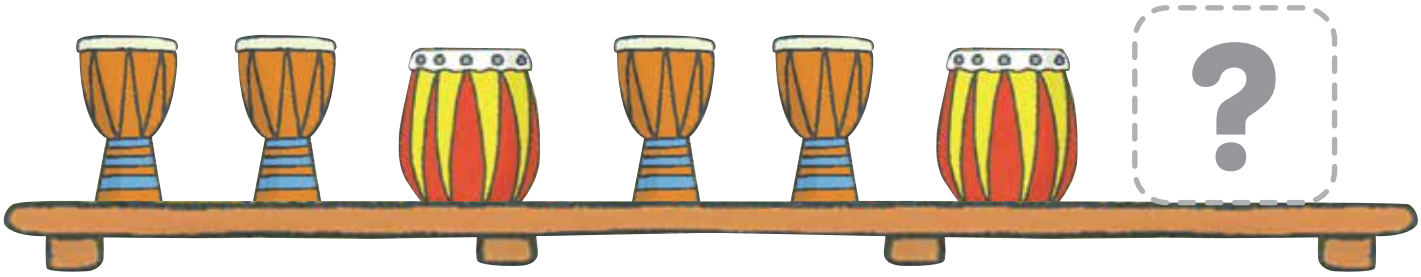

오려서 사용하세요 ✂

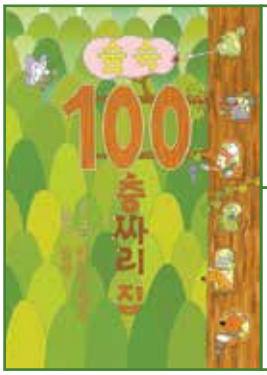

『숲속 100층짜리 집』 독후 활동지

글·그림 이와이 도시오 | 옮김 김숙 | 북뱅크

11~20층에는 누가 살고 있을까?

Q. 숫자 순서대로 선을 이어 그림을 완성하고 색칠하여, 정답을 적어 보아요.

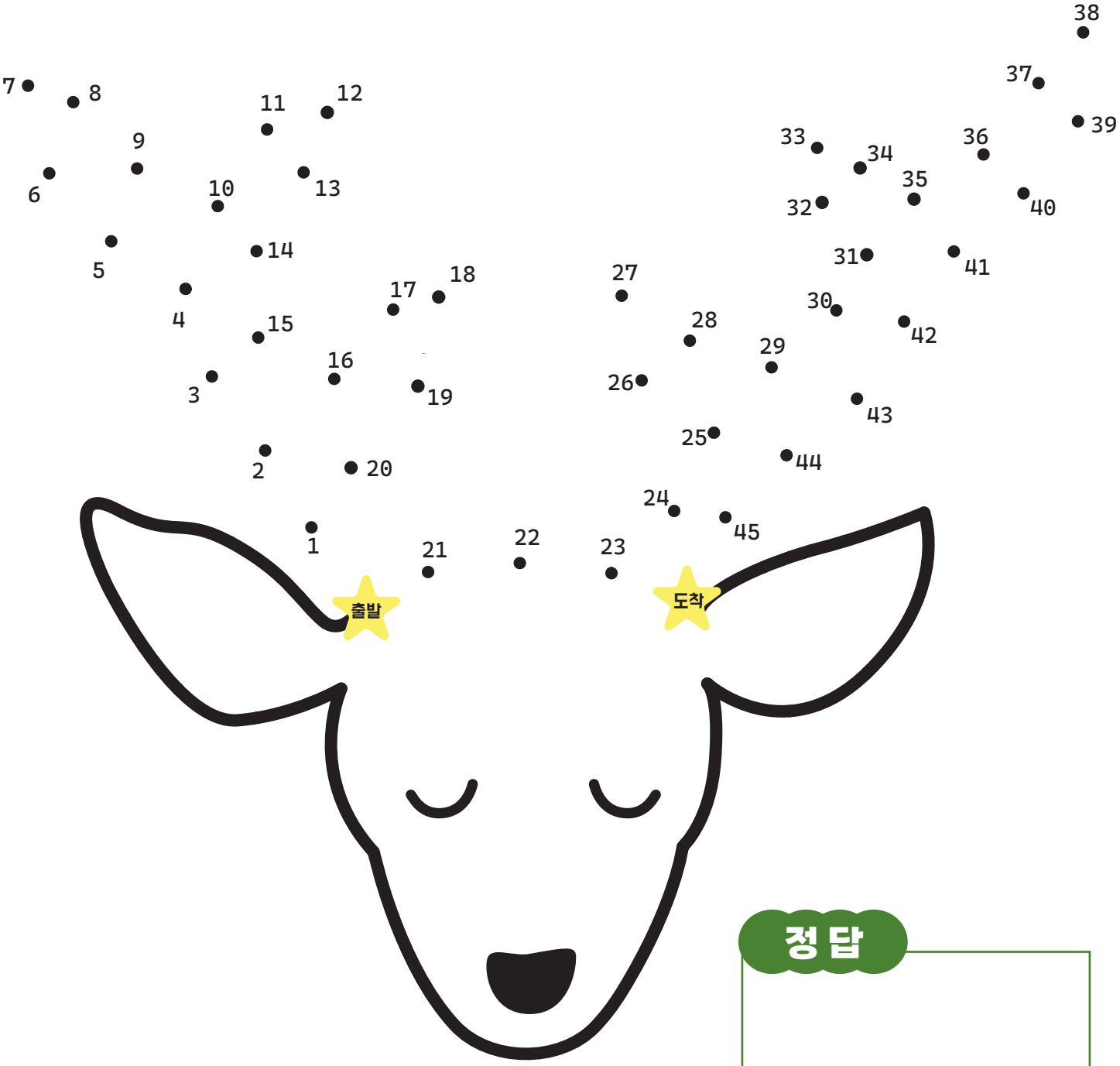

정 답

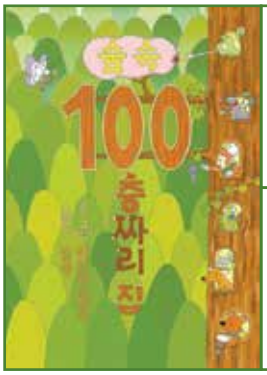

『숲속 100층짜리 집』 독후 활동지

글·그림 이와이 도시오 | 옮김 김숙 | 북뱅크

여기는 사마귀 집이구나!

Q. 26층에서는 아기 사마귀들이 엄마와 놀고 있어요. 사마귀 수만큼 색칠해 보아요.

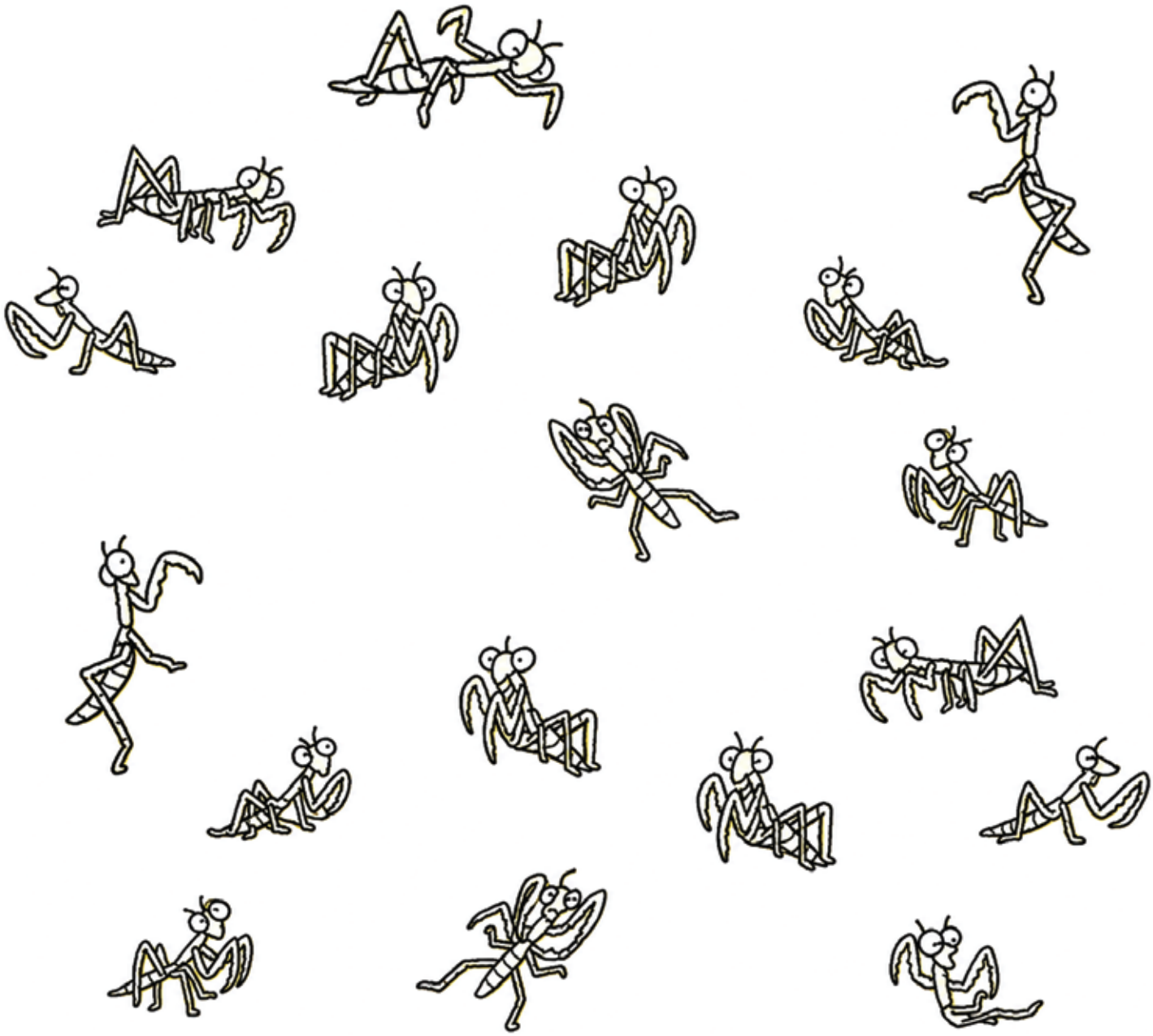

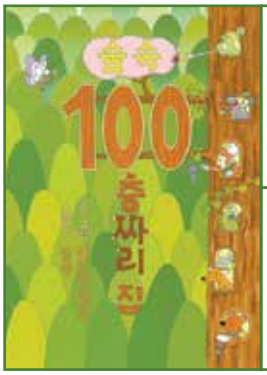

『숲속 100층짜리 집』 독후 활동지

글·그림 이와이 도시오 | 옮김 김숙 | 북뱅크

우리 같이 과일 먹을래?

Q. 31~40층에는 원숭이가 살고 있어요. 과일 사다리를 타고 내려가면 어떤 원숭이가 먹게 될까요? 원숭이를 오려 붙이세요.

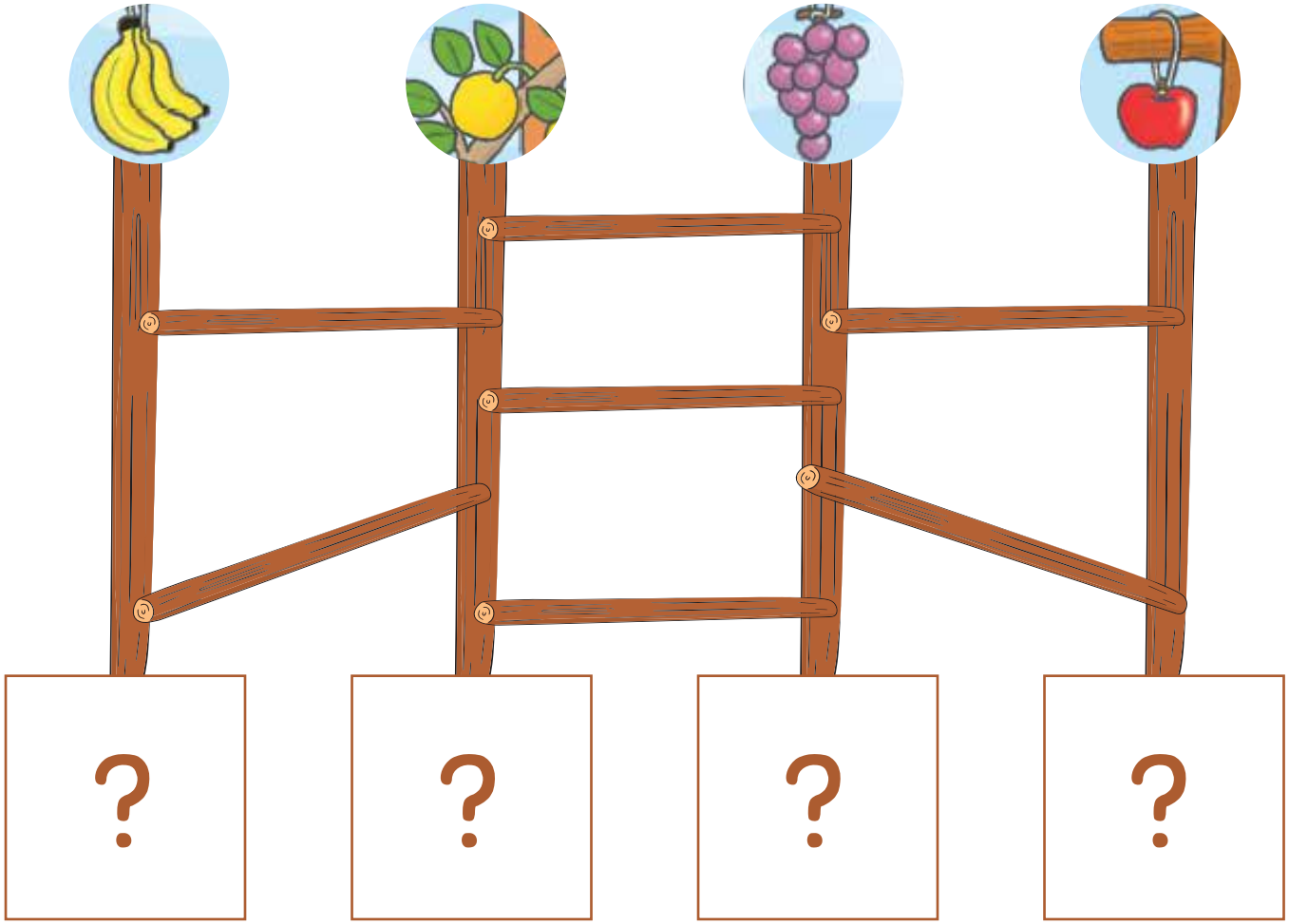

오려서 사용하세요 ✂

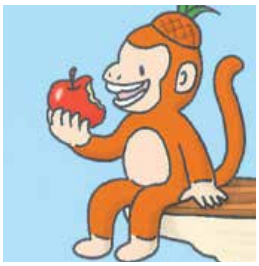

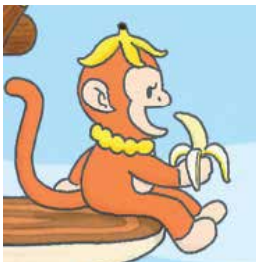

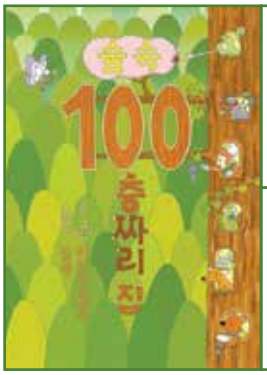

『숲속 100층짜리 집』 독후 활동지

글·그림 이와이 도시오 | 옮김 김숙 | 북뱅크

지네에게 신발을 신겨 줘

Q. 41~50층에는 지네가 살고 있어요. 지네의 신발을 멋지게 그려 보아요.

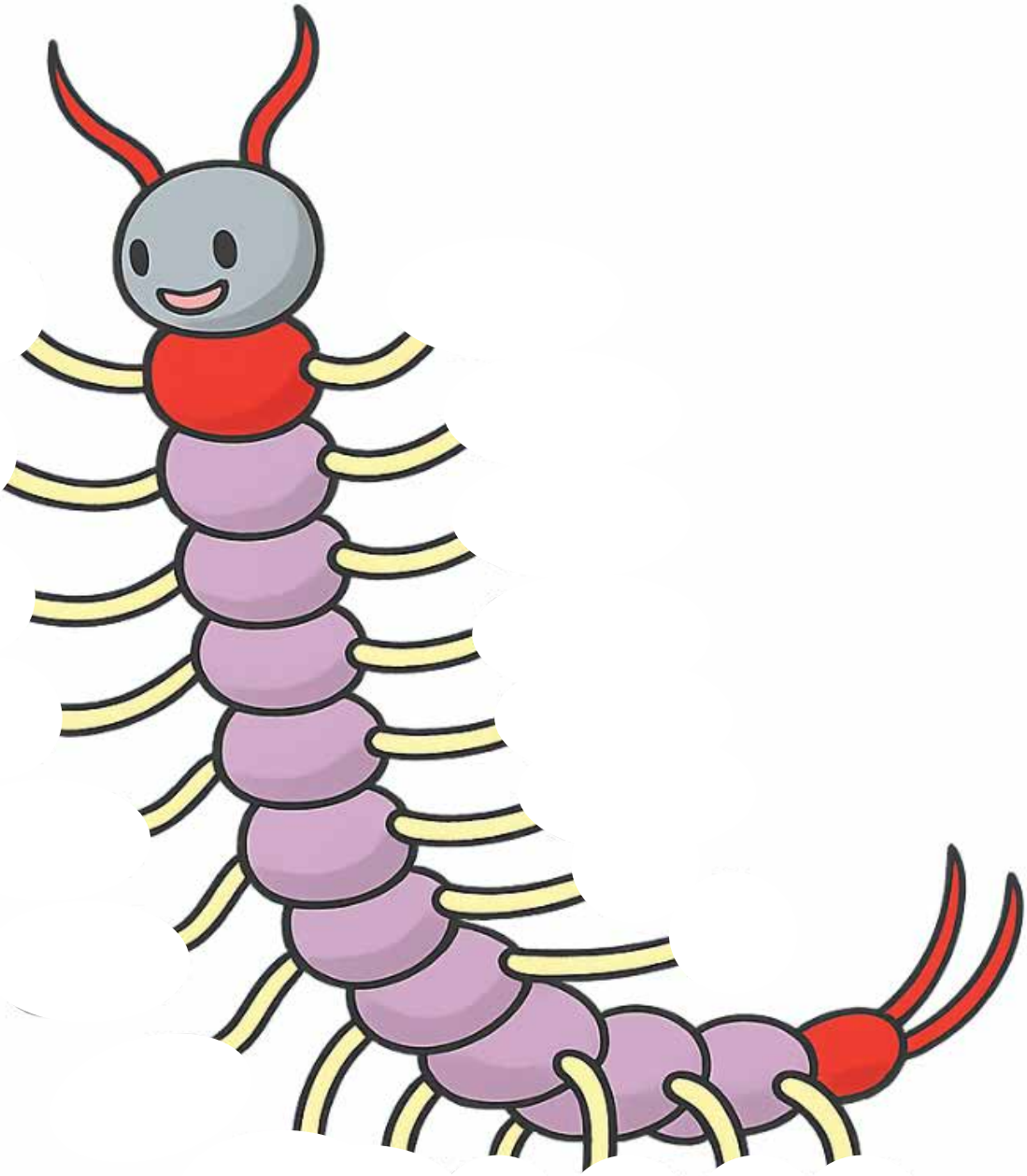

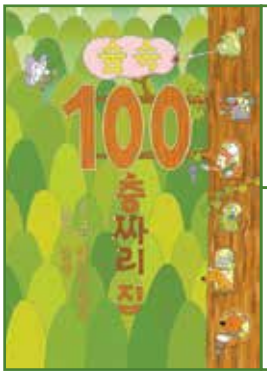

『숲속 100층짜리 집』 독후 활동지

글·그림 이와이 도시오 | 옮김 김숙 | 북뱅크

카멜레온은 알록달록해

Q. 54층의 카멜레온을 보세요! 알록달록하게 변하는 몸을 색칠해 보아요.

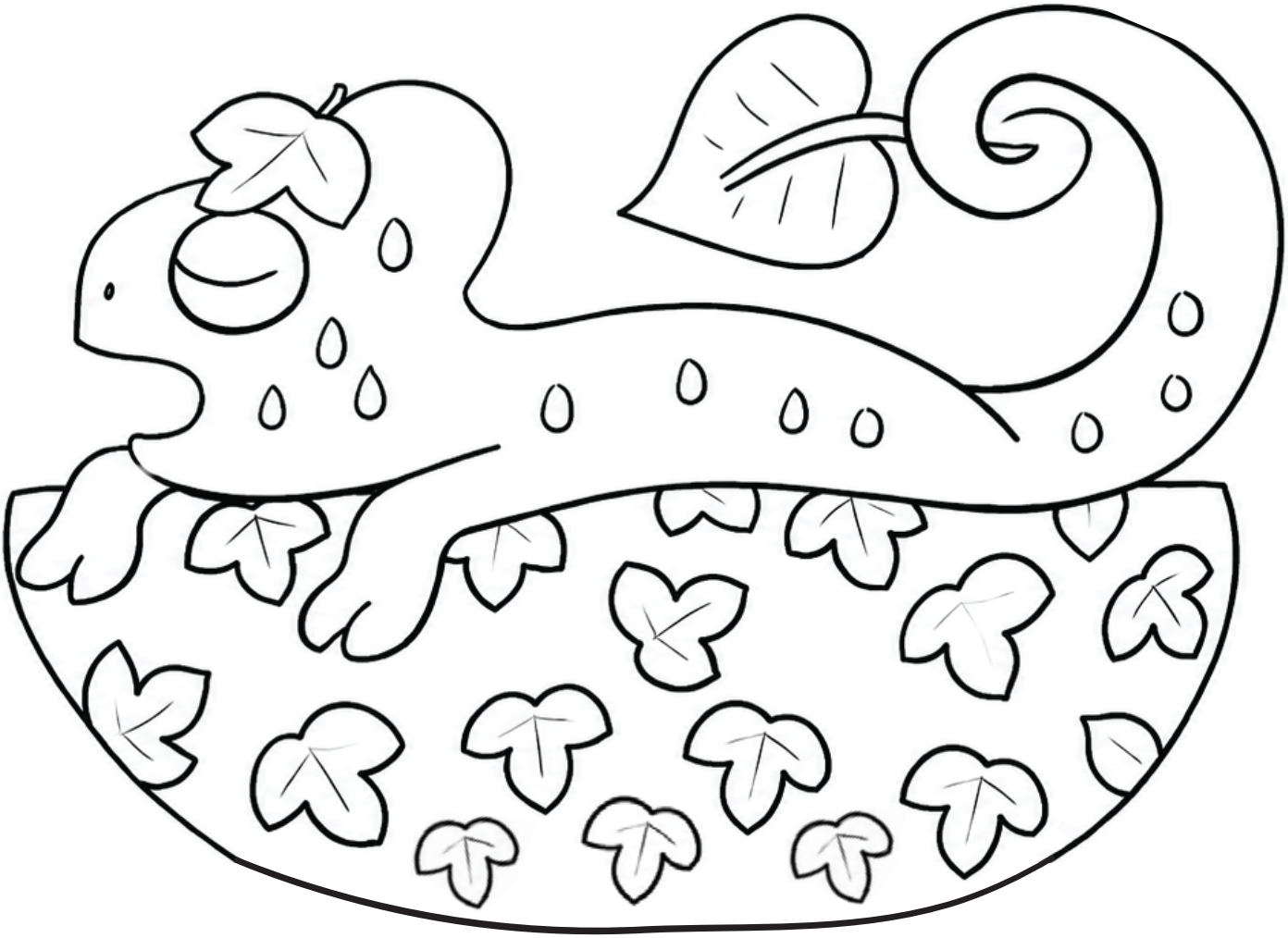

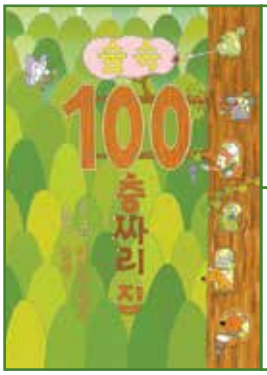

『숲속 100층짜리 집』 독후 활동지

글·그림 이와이 도시오 | 옮김 김숙 | 북뱅크

멋진 나비 날개옷을 만들자

Q. 69층에는 나비 날개 의상실이 있어요. 나비 날개는 항상 대칭이랍니다.
한쪽 날개만 물감으로 색칠한 다음, 반으로 접어 날개를 완성해 보아요!

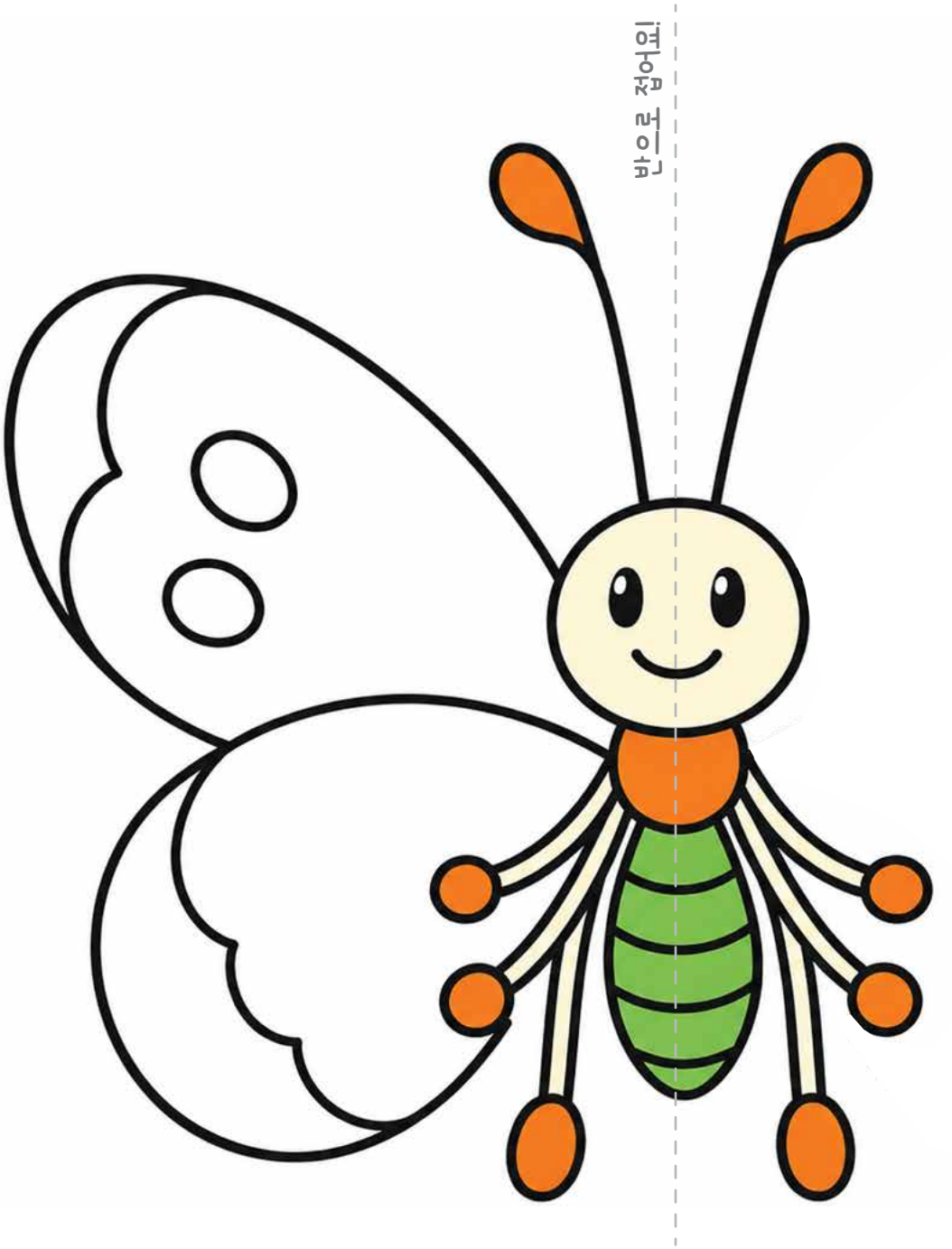

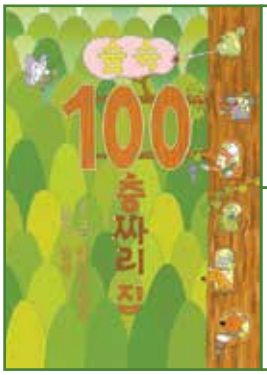

『숲속 100층짜리 집』 독후 활동지

글·그림 이와이 도시오 | 옮김 김숙 | 북뱅크

꼭꼭 숨어라 머리카락 보일라~

Q. 71층과 72층에는 대벌레들이 여기저기 숨어 있어요! 모두 몇 마리 숨어 있나요? 알맞은 숫자에 ☑해 보아요.

☐ 4마리 ☐ 5마리 ☐ 6마리

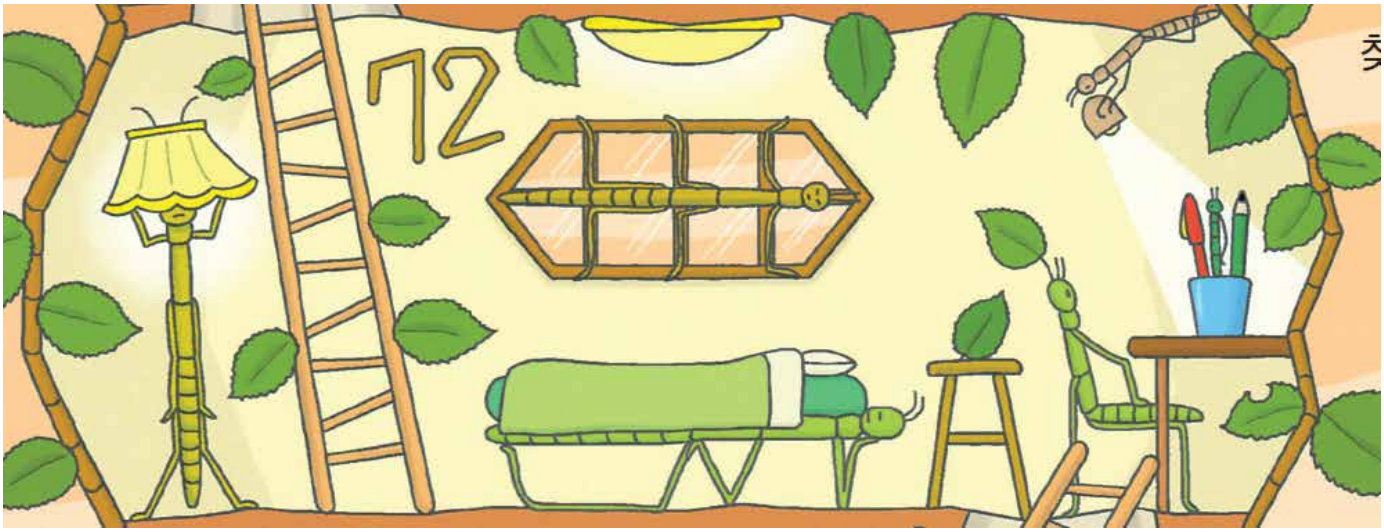

☐ 5마리 ☐ 6마리 ☐ 7마리

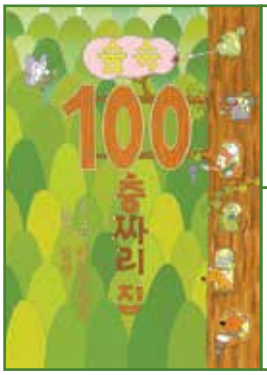

『숲속 100층짜리 집』 독후 활동지

글·그림 이와이 도시오 | 옮김 김숙 | 북뱅크

어? 멀리서 보니 보이네!

Q. 81-90층을 멀리서 보아요! 어떻게 생긴 집인가요? 그림으로 그려 보아요.

정답

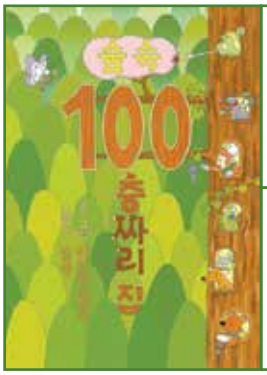

『숲속 100층짜리 집』 독후 활동지

글·그림 이와이 도시오 | 옮김 김숙 | 북뱅크

나도 화가가 될 거야

Q. 95층에 있는 화가 앵무새를 발견했나요? 나도 화가가 되어, 앵무새를 색칠해 보아요.

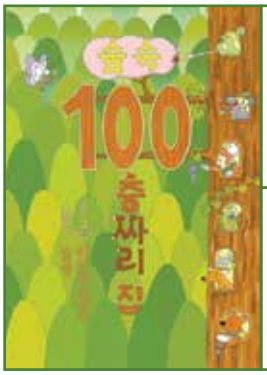

『숲속 100층짜리 집』 독후 활동지

글·그림 이와이 도시오 | 옮김 김숙 | 북뱅크

다른그림 찾기 [8개]

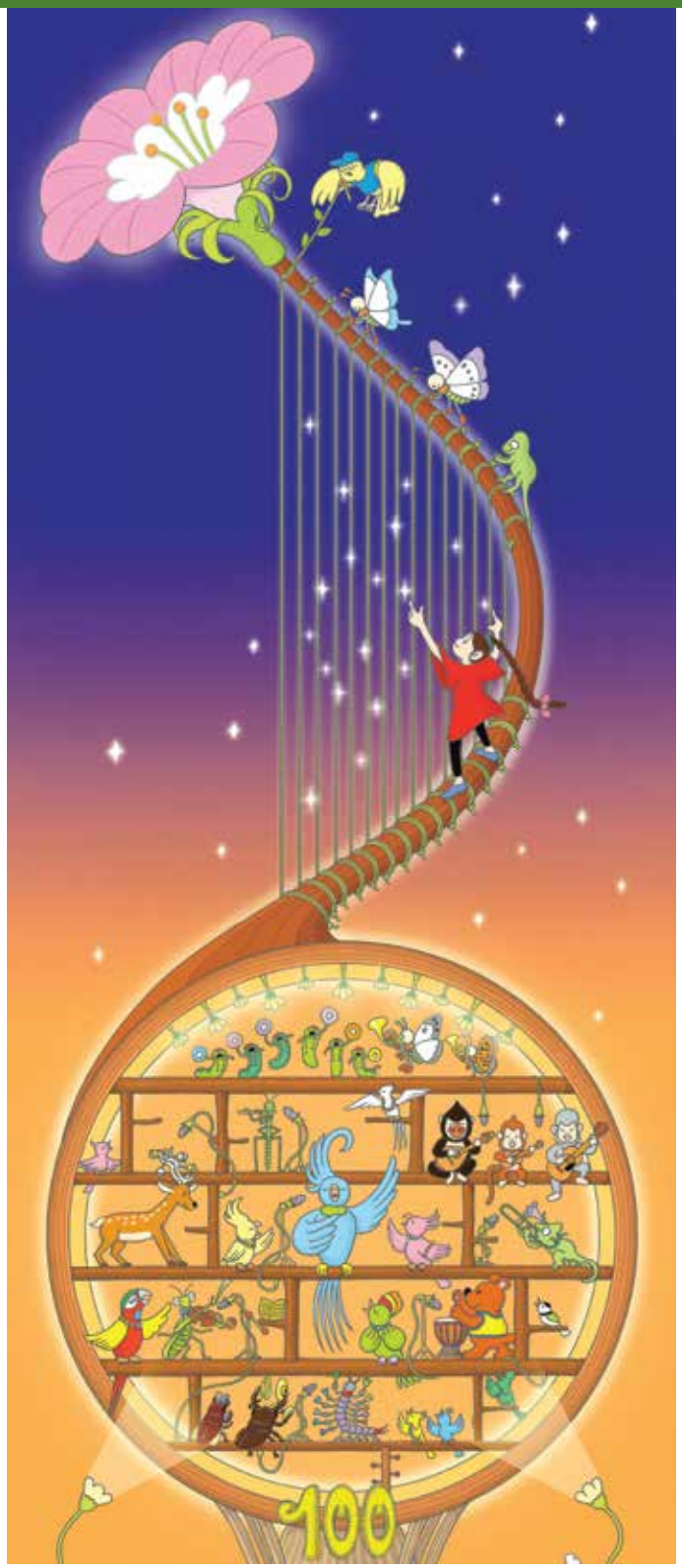

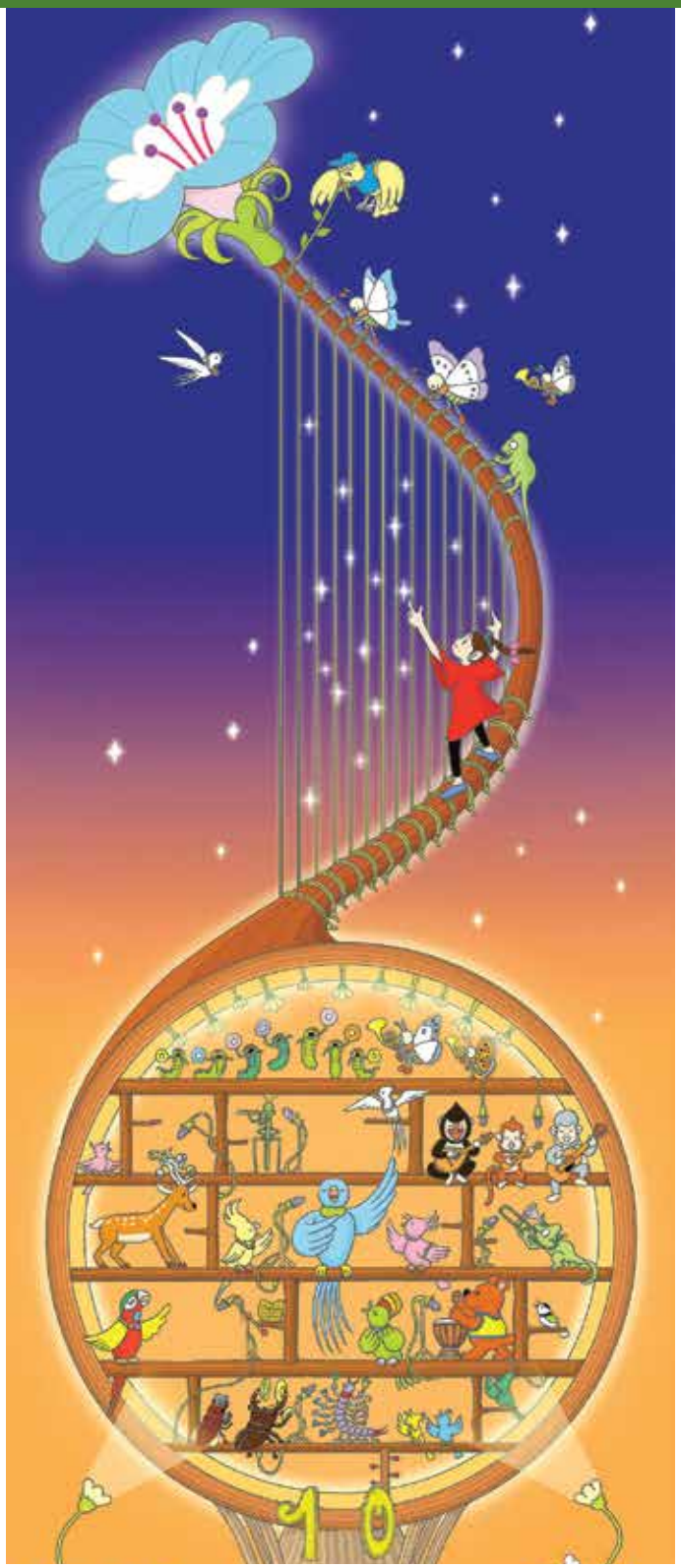

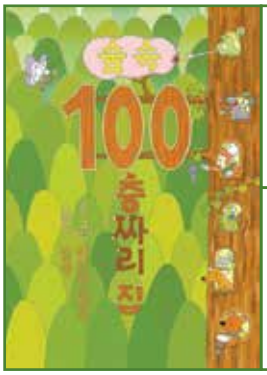

『숲속 100층짜리 집』 독후 활동지

글·그림 이와이 도시오 | 옮김 김숙 | 북뱅크

나도 연주할 테야!

Q. 만약 내가 숲속 100층짜리 집에 간다면, 어떤 악기를 연주하고 싶은가요?
악기를 연주하고 있는 내 모습을 그림으로 그려 보아요.

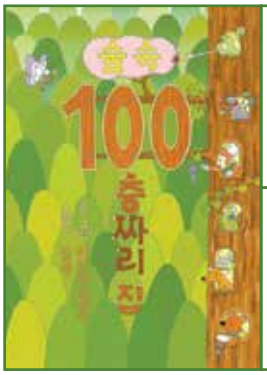

『숲속 100층짜리 집』 독후 활동지

글·그림 이와이 도시오 | 옮김 김숙 | 북뱅크

뽀롱 뽀롱 오토의 하프 연주

Q. 오토가 하프를 연주할 수 있도록 하프 줄을 이어 보아요.

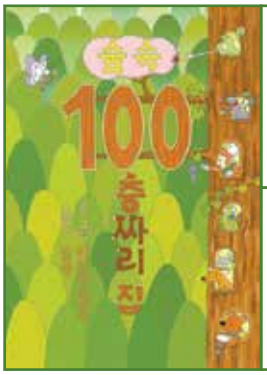

『숲속 100층짜리 집』 독후 활동지

글·그림 이와이 도시오 | 옮김 김숙 | 북뱅크

우리가 집까지 바래다줄게

Q. <숲속 100층짜리 집> 꼭대기까지 올라간 오토는 새들과 하늘을 날아 집으로 돌아왔어요. 꾸밈딱지를 오려 붙여 보아요.

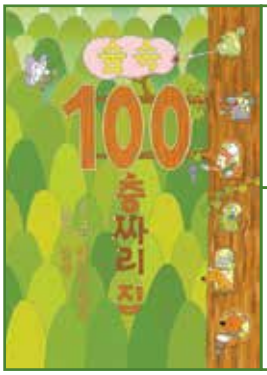

『숲속 100층짜리 집』 독후 활동지

글·그림 이와이 도시오 | 옮김 김숙 | 북뱅크

우리가 집까지 바래다줄게(꾸밈딱지)

Q. <숲속 100층짜리 집> 꼭대기까지 올라간 오토는 새들과 하늘을 날아 집으로 돌아왔어요. 꾸밈딱지를 오려 붙여 보아요.

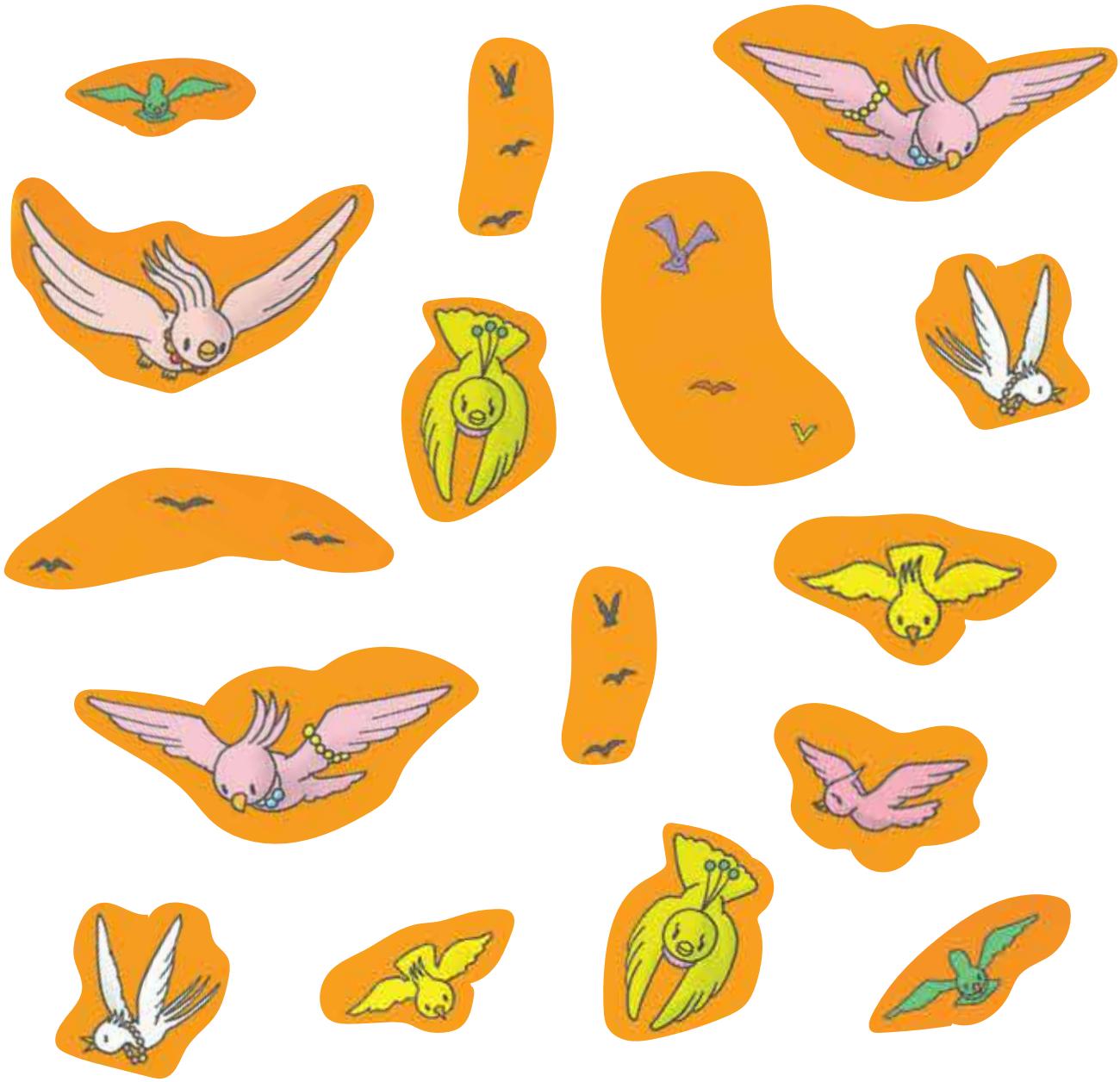

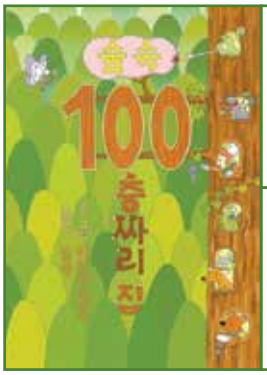

『숲속 100층짜리 집』 독후 활동지

글·그림 이와이 도시오 | 옮김 김숙 | 북뱅크

어디서 봤더라?

Q. 그림을 잘 보고 몇 층에 그려진 그림인지 책 속에서 다시 찾아 보아요.

층

층

층

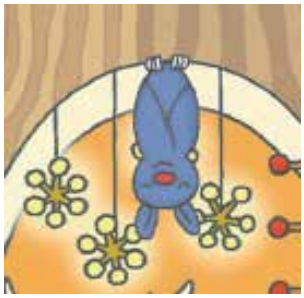

층

층

층

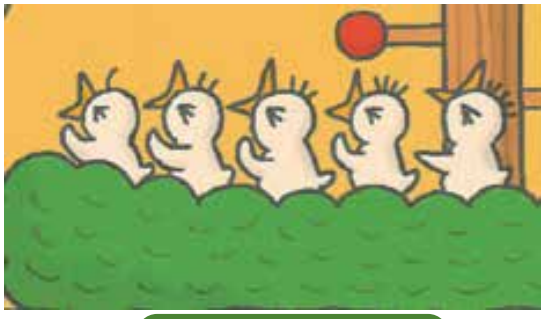

층

층

층

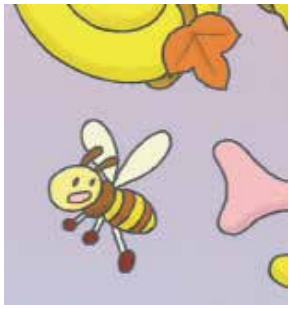

층

층

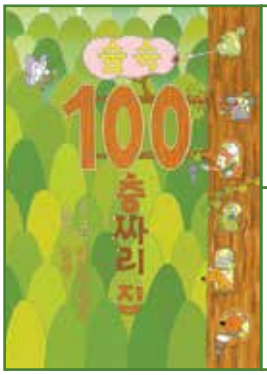

『숲속 100층짜리 집』 독후 활동지

글·그림 이와이 도시오 | 옮김 김숙 | 북뱅크

숲속 음악 연주회에 초대합니다!

Q. 숲속 친구들이 음악 연주회 초대장을 만들어서 오토에게 보낸다면 어떻게 만들었을까요? 상상해서 그려 보아요.

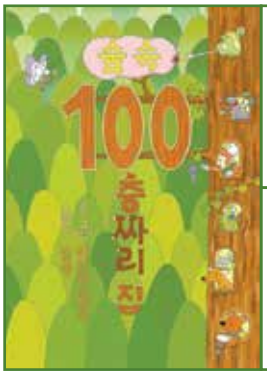

『숲속 100층짜리 집』 독후 활동지

글·그림 이와이 도시오 | 옮김 김숙 | 북뱅크

숲속에 사는 친구들

Q. <숲속 100층짜리 집>에는 10층마다 누가 살고 있었나요? 따라 써 보아요.

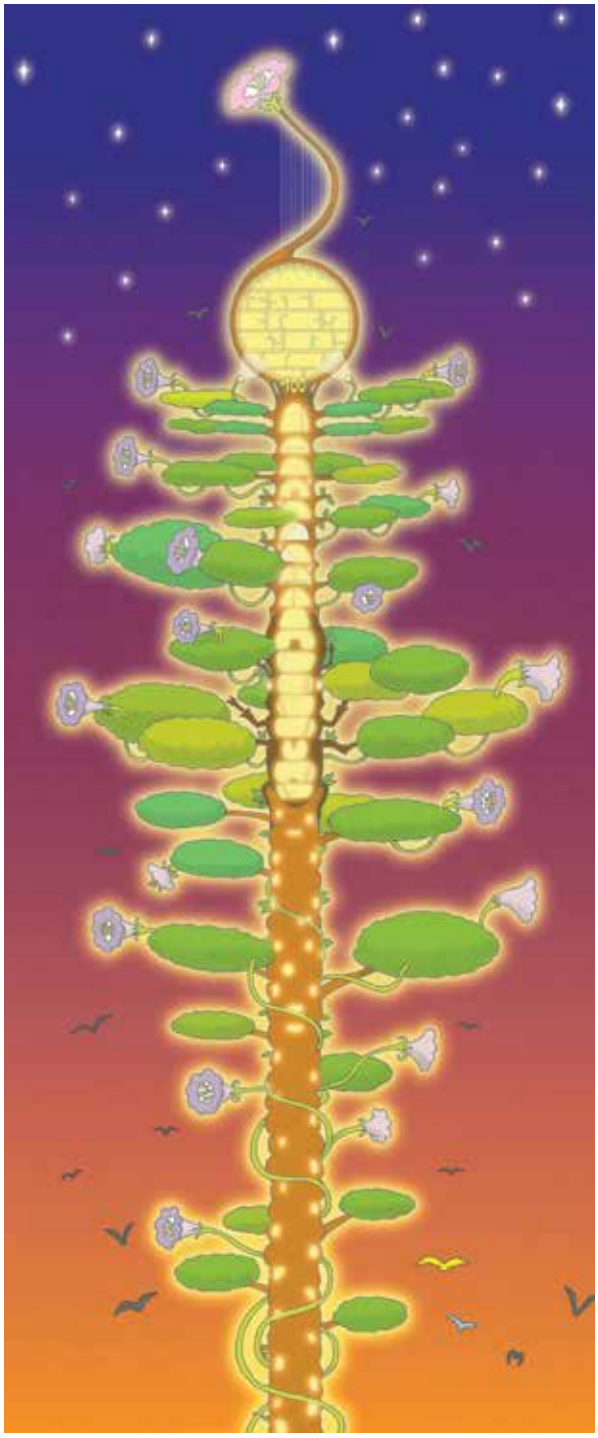

1~10층	곰
11~20층	사슴
21~30층	사마귀
31~40층	원숭이
41~50층	지네
51~60층	카멜레온
61~70층	나비
71~80층	대벌레
81~90층	사슴벌레
91~100층	새

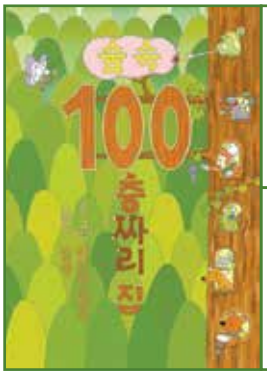

『숲속 100층짜리 집』 정답지

글·그림 이와이 도시오 | 옮김 김숙 | 북뱅크

곰 가족이 둥둥 두두둥~

Q. 곰 가족이 악기를 고치고 있어요. 패턴을 잘 보고 알맞은 악기를 오려 붙이세요.

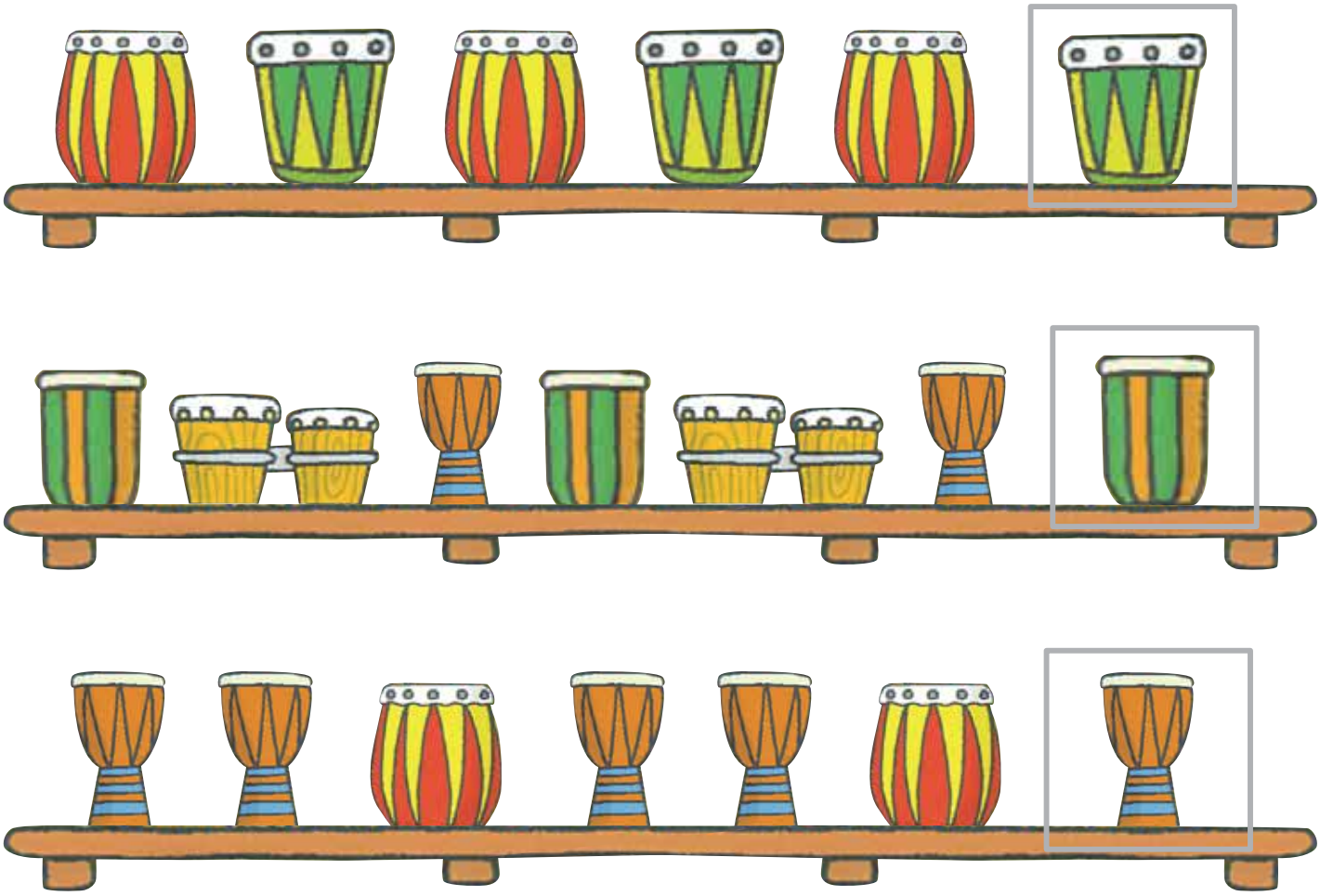

오려서 사용하세요 ✂

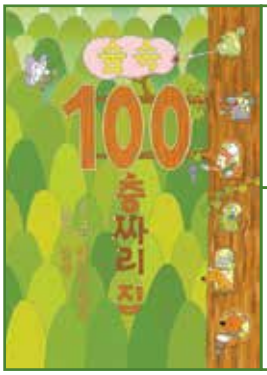

『숲속 100층짜리 집』 정답지

글·그림 이와이 도시오 | 옮김 김숙 | 북뱅크

11~20층에는 누가 살고 있을까?

Q. 숫자 순서대로 선을 이어 그림을 완성하고 색칠하여, 정답을 적어 보아요.

정답

사슴

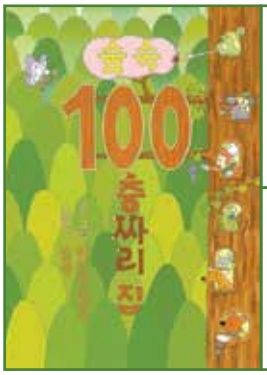

『숲속 100층짜리 집』 정답지

글·그림 이와이 도시오 | 옮김 김숙 | 북뱅크

여기는 사마귀 집이구나!

Q. 26층에서는 아기 사마귀들이 엄마와 놀고 있어요. 사마귀 수만큼 색칠해 보아요.

정답

13마리

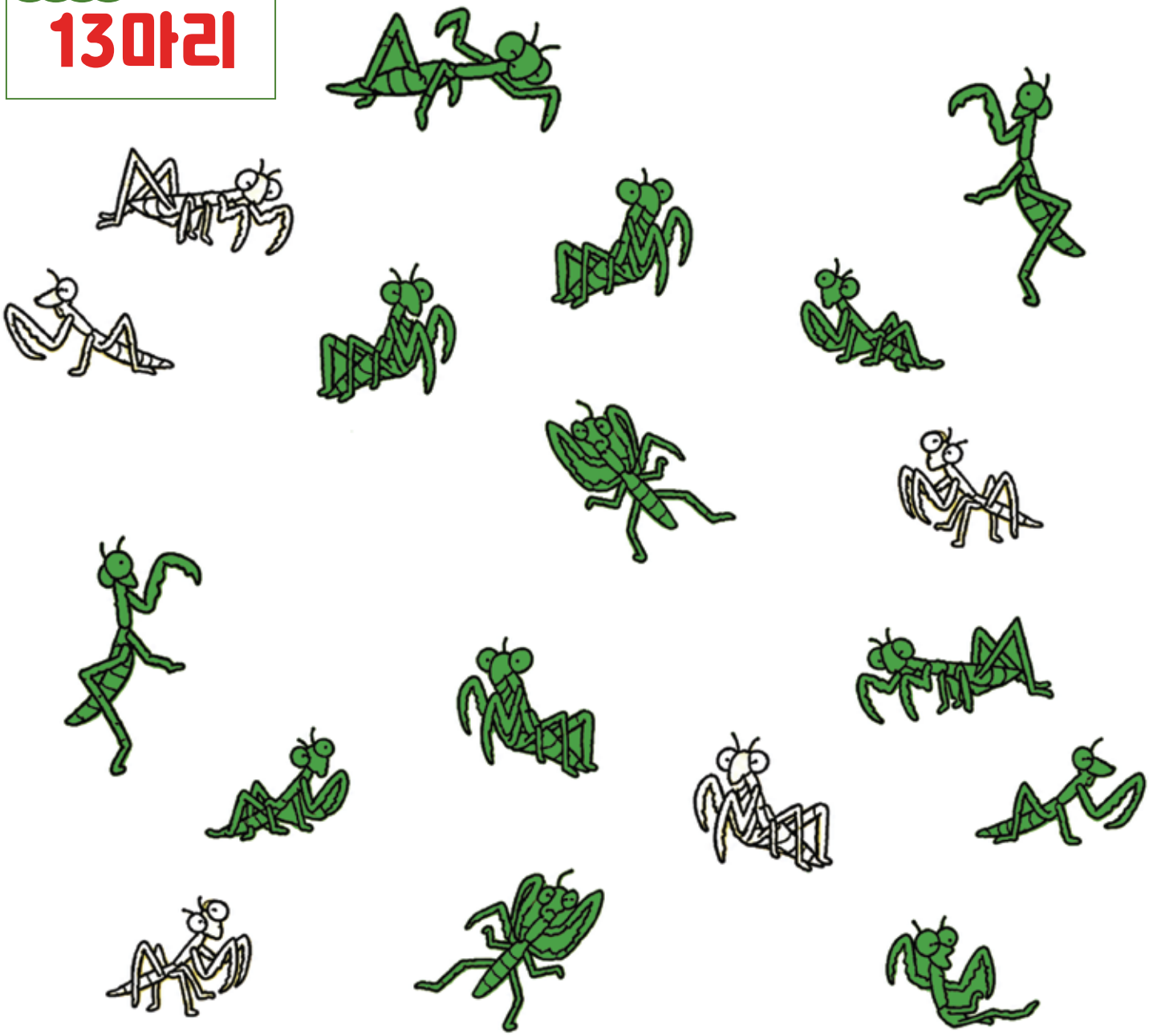

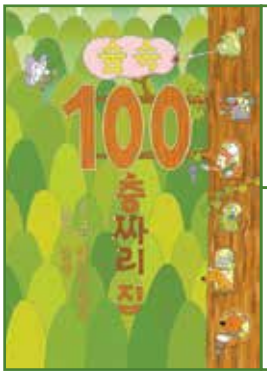

『숲속 100층짜리 집』 정답지

글·그림 이와이 도시오 | 옮김 김숙 | 북뱅크

우리 같이 과일 먹을래?

Q. 31~40층에는 원숭이가 살고 있어요. 과일 사다리를 타고 내려가면 어떤 원숭이가 먹게 될까요? 원숭이를 오려 붙이세요.

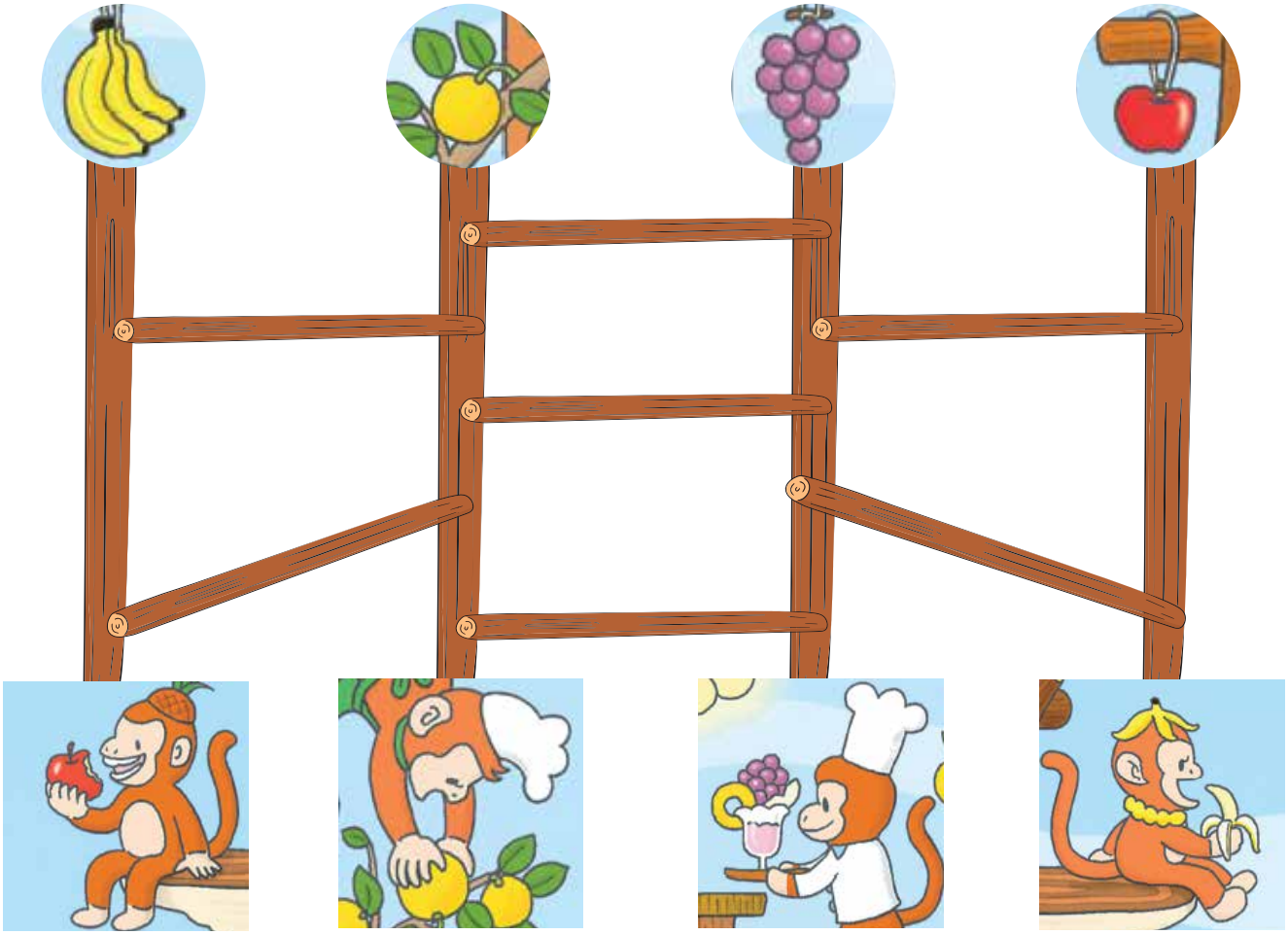

오려서 사용하세요 ✂

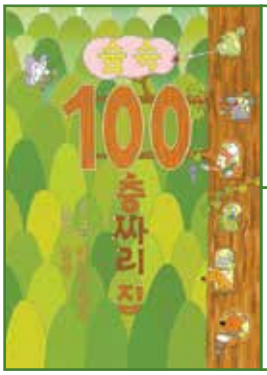

『숲속 100층짜리 집』 정답지

글·그림 이와이 도시오 | 옮김 김숙 | 북뱅크

꼭꼭 숨어라 머리카락 보일라~

Q. 71층과 72층에는 대벌레들이 여기저기 숨어 있어요! 모두 몇 마리 숨어 있나요? 알맞은 숫자에 ☑해 보아요.

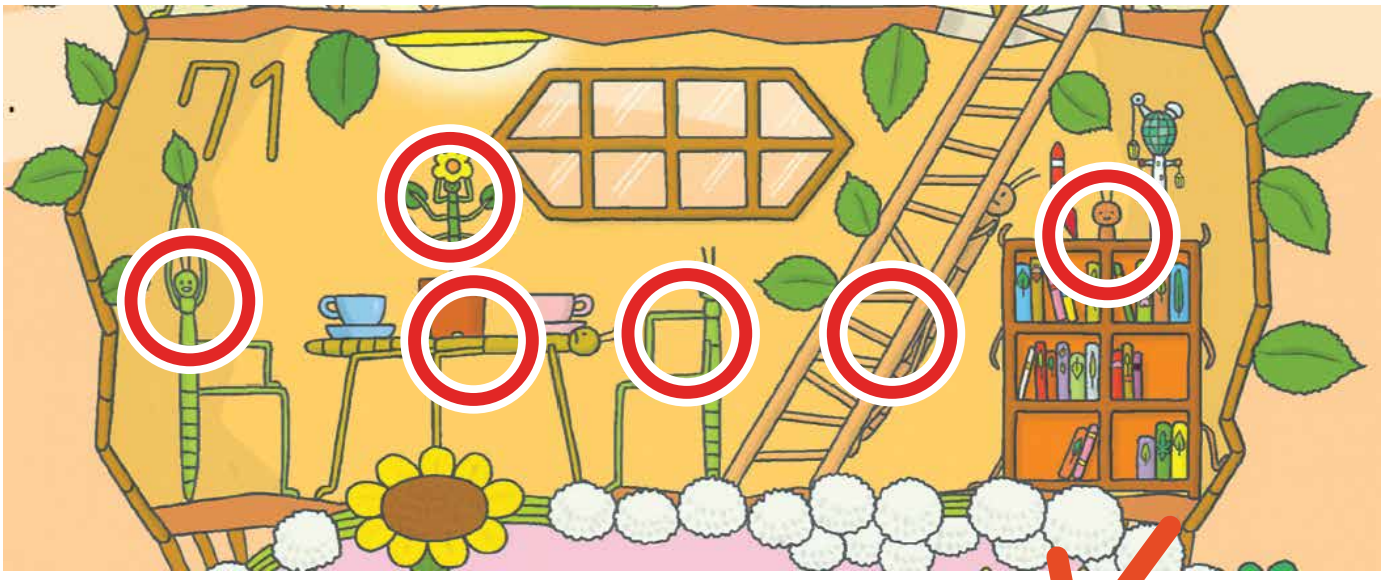

☐ 4마리 ☐ 5마리 ☑ 6마리

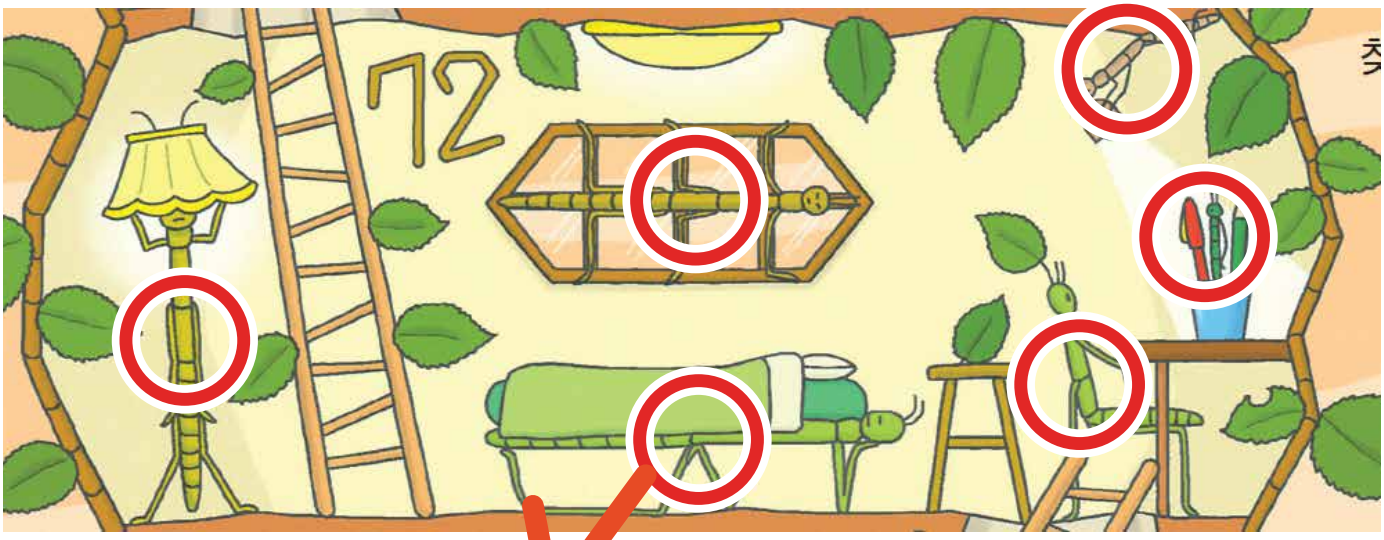

☐ 5마리 ☑ 6마리 ☐ 7마리

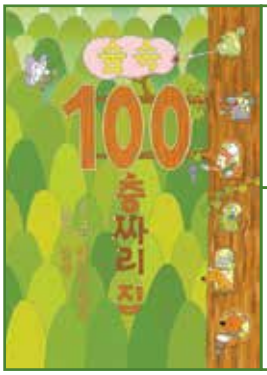

『숲속 100층짜리 집』 정답지

글·그림 이와이 도시오 | 옮김 김숙 | 북뱅크

어? 멀리서 보니 보이네!

Q. 81-90층을 멀리서 보아요! 어떻게 생긴 집인가요? 그림으로 그려 보아요.

정답

사슴벌레

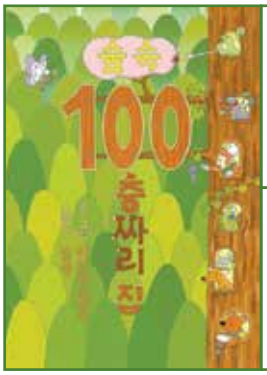

『숲속 100층짜리 집』 정답지

글·그림 이와이 도시오 | 옮김 김숙 | 북뱅크

다른그림 찾기 [8개]

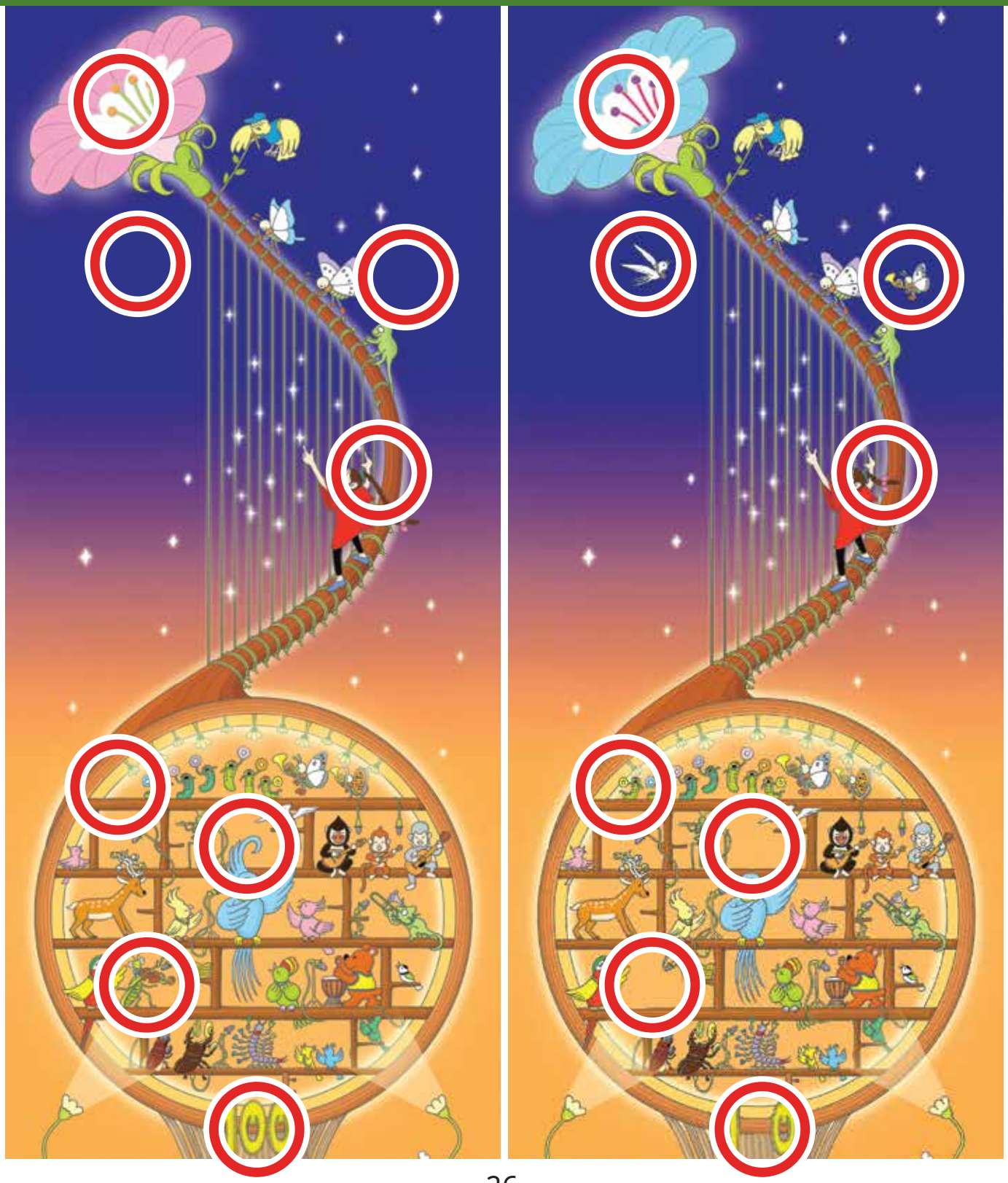

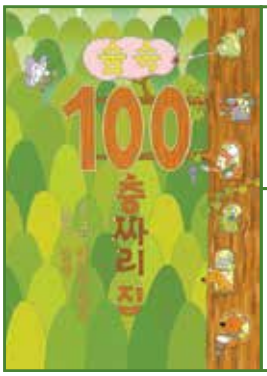

『숲속 100층짜리 집』 정답지

글·그림 이와이 도시오 | 옮김 김숙 | 북뱅크

어디서 봤더라?

Q. 그림을 잘 보고 몇 층에 그려진 그림인지 책 속에서 다시 찾아 보아요.

48 층

23 층

64 층

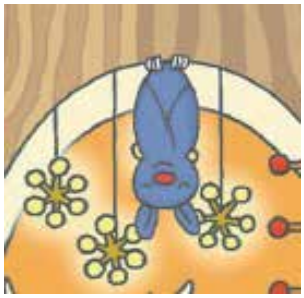

99 층

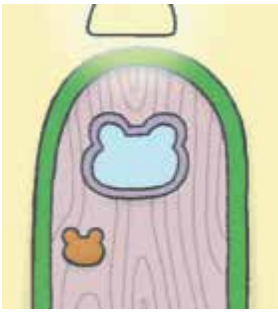

4 층

89 층

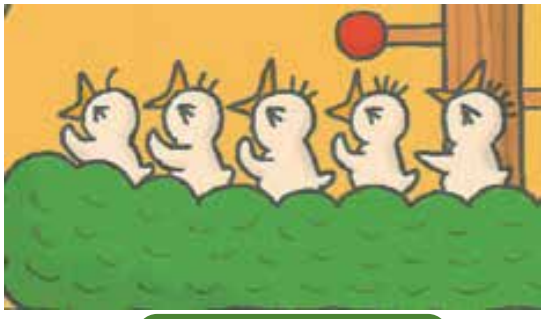

92 층

71 층

14 층

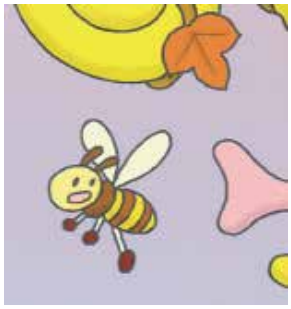

56 층

40 층