엄마 가게

글 판지아신 | **그림** 린롄언 | **출간일** 2025년 6월 23일 | **판형** 250*230mm(양장) | **페이지** 56쪽 | **가격** 19,000원
ISBN 979-11-93545-71-3 (77820) | **주제어** 밀원, 마세플라스틱, 환경, 자존감, 영웅 | **주대상** 초등 저학년

이루리북스
인스타그램 QR

학교를 마치고 집에 왔더니 엄마가 보이지 않습니다. 사라진 엄마을 찾아나선 남매의 앞에 화려한 '엄마 가게'가 나타났습니다. 다양한 역할의 '최신형 엄마'들 사이에서 진짜 엄마와 진정한 가족의 의미를 찾아가는 상상력 넘치는 철학 그림책. "엄마는 누구인가?" 가족, 돌봄, 사랑, 그리고 존재의 의미에 대한 질문을 어린이의 시선으로 재치 있게 풀어냅니다.

<이야기 속으로 퐁당!>

1. 이야기 속 남매가 엄마를 찾으러 간 곳은 어디 어디였나요?

기억나는 장소를 모두 적어 볼까요? (생각나지 않을 땐, 책을 다시 읽어 봐도 좋아요!)

1)

2)

3)

4)

5)

6)

7)

8)

2. 만약 내가 주인공이라면, 엄마를 찾기 위해 또 어디를 가볼까요?

왜 그곳으로 갈지 그 이유도 써 보세요.

정답: 1) 집, 2) 공원, 3)시장, 4)학교, 5)편의점, 6)상가, 7)엄마 가게, 8)중고 가게

<나만의 이야기 만들기>

3. 우리 엄마는 어떤 엄마인가요? 엄마의 좋은 점을 세 가지 써 보세요.

1)

2)

3)
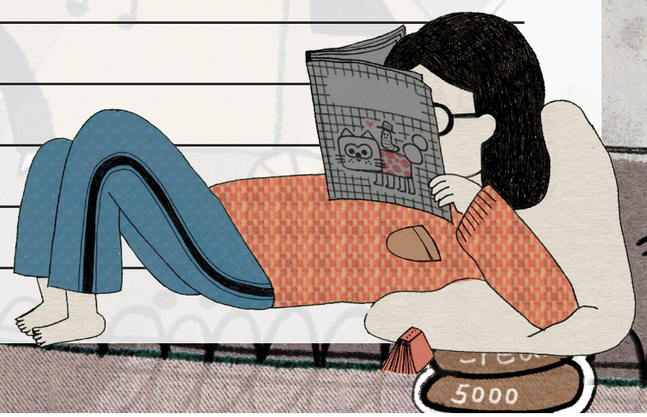
4. 엄마에게 고마움을 담아 편지를 써 볼까요?