욕심은 금물, 레이스 장갑!

책놀이책

책읽는곰

욕심은 그만, 레이스 장갑!

유설화 글 · 그림 | 책읽는곰 펴냄

오늘은 장갑 초등학교 친구들이 갯벌 체험을 하는 날이에요. 친구들은 조개를 캐느라 바쁜데, 레이스 장갑만 멀찍이 서서 머리를 굴리고 있어요. 어떻게 하면 진흙을 안 묻히고 조개를 캘 수 있을까 하고 말이에요. 그러다 누가 부탁하면 좀처럼 거절을 못 하는 주방 장갑을 따라다니기로 했어요. 조개가 나올 만한 데를 손가락으로 가리키기만 하면서 말이에요. 조개가 나오면 제 양동이에 냉큼 주워 담은 건 말할 필요도 없지요. 그런데 그렇게 얌체 짓을 일삼던 레이스 장갑이 갯바위에 갇혀 오도 가도 못 하게 되었어요! 바닷물은 점점 차오르는데 어쩌면 좋지요?

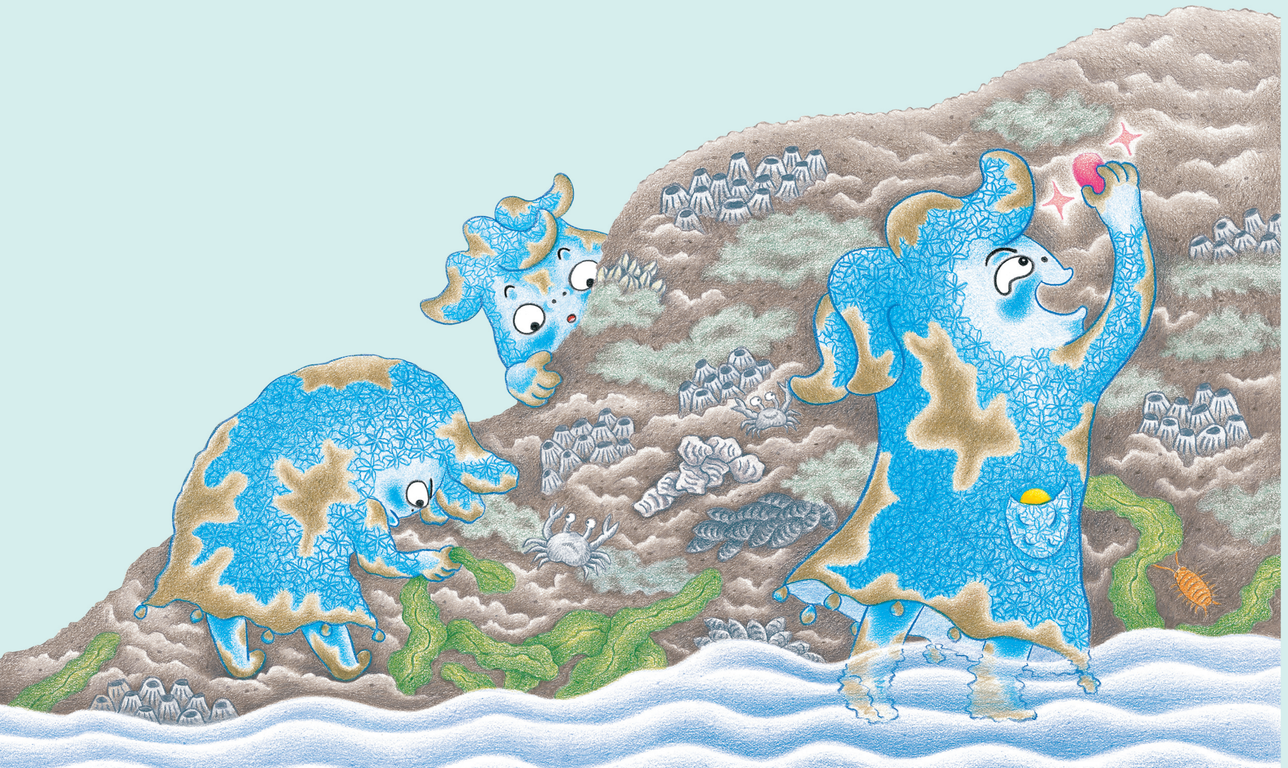

유설화 작가의 책

유설화 작가의 말

장갑 초등학교 이야기의 세 번째 주인공은 레이스 장갑이에요. 첫 번째 주인공인 말썽꾸러기 쌍둥이 장갑이나 두 번째 주인공인 겁쟁이 비닐장갑과는 또 다른 장갑 친구지요. 멋 부리기 좋아하는 깔끔쟁이 레이스 장갑은 욕심도 많답니다. 여러분은 좋은 것을 나 혼자만 갖고 싶다고 생각한 적이 있나요? 저는 있어요. 그런데 아무리 좋은 것이라도 나 혼자만 갖고 있으면 자랑밖에는 할 게 없더라고요. 친구나 가족들과 함께 나누면 할 수 있는 일이 훨씬 더 많아진다는 사실을 저는 나중에야 깨달았어요. 레이스 장갑도 그랬답니다. 여러분도 괜찮다면 자신이 가진 좋은 것들을 친구나 가족들과 나눠 보세요. 아마 기분이 훨씬 더 좋아질 거예요.

슈퍼 거북

세종도서 문학나눔 선정 도서
국립어린이청소년도서관 사서 추천 도서
경남독서한마당 선정 도서
교과서 수록 도서

슈퍼 토끼

북스타트 책날개 선정 도서
책읽어주기운동본부 읽어 주기 좋은 책

으리으리한 개집

세종도서 문학나눔 선정 도서
북스타트 보물상자 선정 도서
북스타트 책날개 선정 도서

밴드 브레멘

북스타트 책날개 선정 도서
학교도서관사서협의회 추천 도서
행복한아침독서 추천 도서

잘했어, 쌍둥이 장갑!

한국학교사서협회 추천 도서
서울시교육청 강동도서관 추천 도서
부산광역시 사상도서관 추천 도서

용기를 내, 비닐장갑!

한국학교사서협회 추천 도서
서울시교육청 강동도서관 추천 도서
부산광역시 사상도서관 추천 도서

그림책을 보기 전에

1) 표지 속 레이스 장갑은 어떤 모습인가요? 레이스 장갑에게 어떤 일이 벌어질까요?

2) 여러분은 갯벌 체험을 해 본 적이 있나요?

3) 장갑 초등학교 친구들의 이야기를 다룬 《잘했어, 쌍둥이 장갑!》과 《용기를 내, 비닐장갑!》을 읽어 본 적이 있나요?
기억나는 장갑 친구들이 있다면 이름을 말해 보세요.
뒤표지 그림을 참고해도 좋아요.

4) 여러분이 주로 어떤 일에 욕심을 부리나요?

그림책을 보고 나서

1) 갯벌에서 레이스 장갑의 기분이 좋지 않았던 까닭은 무엇인가요?

2) 주방 장갑이 캔 조개를 제 바구니에 담는 레이스 장갑을 보고, 여러분은 어떤 생각이 들었나요?

3) 장갑 친구들이 힘을 모아 레이스 장갑을 구했을 때, 레이스 장갑은 무슨 생각을 했을까요?

4) 장갑 친구들의 생김새와 행동, 그리고 성격을 떠올려 보세요.
여러분과 닮은 장갑이 있나요?

5) 여러분은 욕심을 부리고 나서 후회했던 적이 있나요?

책놀이 1

내가 누구게?

- 장갑 초등학교 친구들을 떠올려 보고, 장갑의 모습과 이름을 바르게 연결해 볼까요?

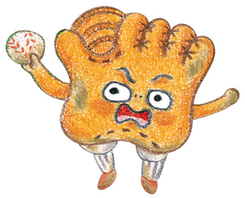

가죽 장갑

목장갑

권투 장갑

때밀이 장갑

야구 장갑

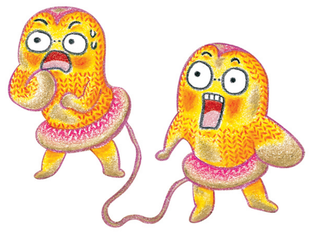

레이스 장갑

쌍둥이 장갑

고무장갑

주방 장갑

비닐장갑

책놀이 2

장갑 친구들이 한 말은?

- 장갑 초등학교 친구들이 갯벌 체험을 하는 날이에요.
  장갑 친구들의 표정을 보고, 무슨 말을 했을지 상상해서 말풍선에 적어 볼까요?

책놀이 3

레이스 장갑을 구하라!

- 레이스 장갑이 바닷물이 들어오는 줄도 모르고 보물을 찾다가 그만 갯바위에 갇혔어요. 여러분이 장갑 친구라면 어떤 방법으로 레이스 장갑을 구했을까요?

★ 레이스 장갑을 구하려면

- 장갑 친구들이 힘을 모아 레이스 장갑을 구했어요. 여러분이 레이스 장갑이라면 친구들에게 뭐라고 했을까요?

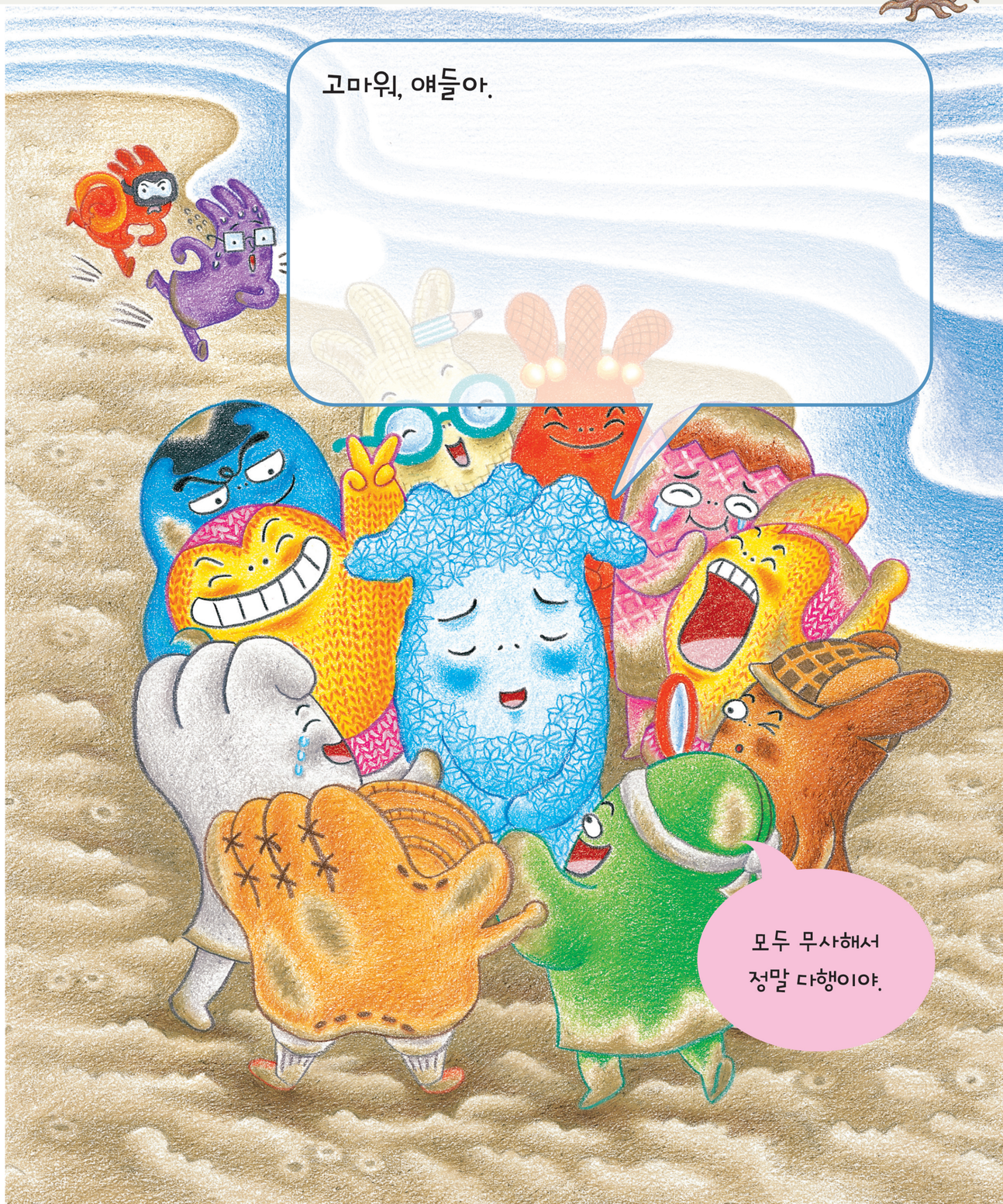

책놀이 4

레이스 장갑은 욕심쟁이

- 여러분도 레이스 장갑처럼 욕심을 부렸던 적이 있나요?

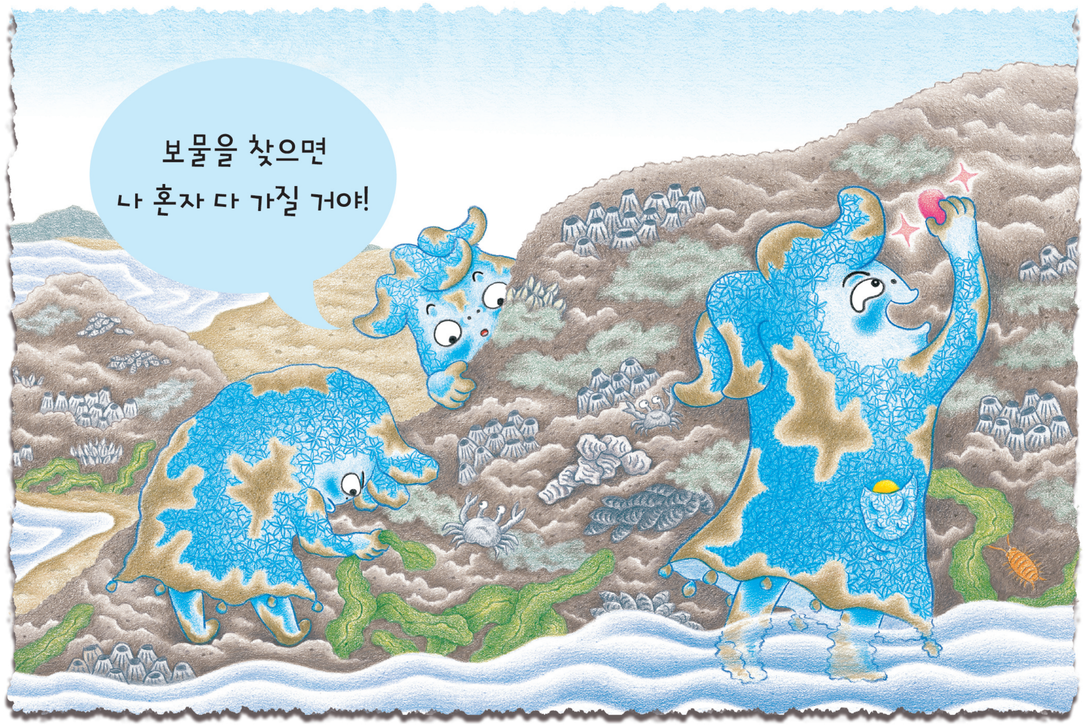

자신의 상황이나 형편에 맞지 않게 어떤 것을 지나치게 탐내거나 누리려는 마음을 욕심이라고 해요. 여러분이 욕심나는 것은 무엇인가요?

자기가 가진 것을 친구들과 나눈 적이 있나요? 그때 기분이 어땠나요?

욕심을 부렸다가 나중에 후회했던 적이 있나요?

욕심을 부릴 때의 마음과 나누어 줄 때의 마음을 떠올려 보고, 어떤 마음을 더 오래 간직하고 싶었는지 이야기 나눠 봐요.

책놀이 5

장갑 친구들의 성격은?

- 갯벌에서 노는 모습도 생김새도 가지각색인 장갑 친구들은 성격도 모두 달라요.
  말 주머니 속에서 장갑 친구들의 성격을 나타내는 말을 골라 적어 볼까요?

권투 장갑의 성격은?

고무장갑의 성격은?

목장갑의 성격은?

비닐장갑의 성격은?

쌍둥이 장갑의 성격은?

때밀이 장갑의 성격은?

야구 장갑의 성격은?

레이스 장갑의 성격은?

가죽 장갑의 성격은?

주방 장갑의 성격은?

말 주머니

거만해요	거칠어요	겸손해요	까다로워요
꼼꼼해요	너그러워요	당당해요	비겁해요
뻔뻔해요	상냥해요	섬세해요	소심해요
수줍어요	심술궂어요	쌀쌀맞아요	씩씩해요
용감해요	웃겨요	차분해요	친절해요
야무져요	정확해요	활발해요	조용해요

책놀이 6

나와 닮은 장갑은?

- 장갑 초등학교 친구들 중 여러분과 가장 닮은 장갑과 여러분이 가장 친해지고 싶은 장갑은 누구인가요?

여러분과 가장 닮은 장갑을 그려 볼까요?

그렇게 생각하는 까닭은 무엇인가요?

가장 친해지고 싶은 장갑을 그려 볼까요?

그렇게 생각하는 까닭은 무엇인가요?

책놀이 7

보물 지도 만들기

- 레이스 장갑이 찾은 보물 지도처럼, 여러분의 보물 지도를 만들어 볼까요?

나만의 보물 지도 만드는 법

1. 나만 아는 장소에 보물을 숨겨요.
2. 오른쪽 지도 종이를 오려서 따로 떼어 내요.
3. 종이 위에 지금 내가 있는 곳에서 보물을 숨긴 장소까지 찾아가는 길을 그려요.
4. 보물을 숨긴 장소를 특별한 모양(★ 또는 X)으로 표시해요.
5. 보물 지도를 돌돌 말아서 끈으로 묶어요.
6. 친구들과 보물찾기 놀이를 해요.
   (레이스 장갑이 갯벌에서 보물 지도를 찾았던 것처럼 누군가 우연히 내 보물 지도를 발견하기를 바란다면, 깡통이나 유리병에 담아서 어딘가에 숨겨 놓아도 좋아요.)
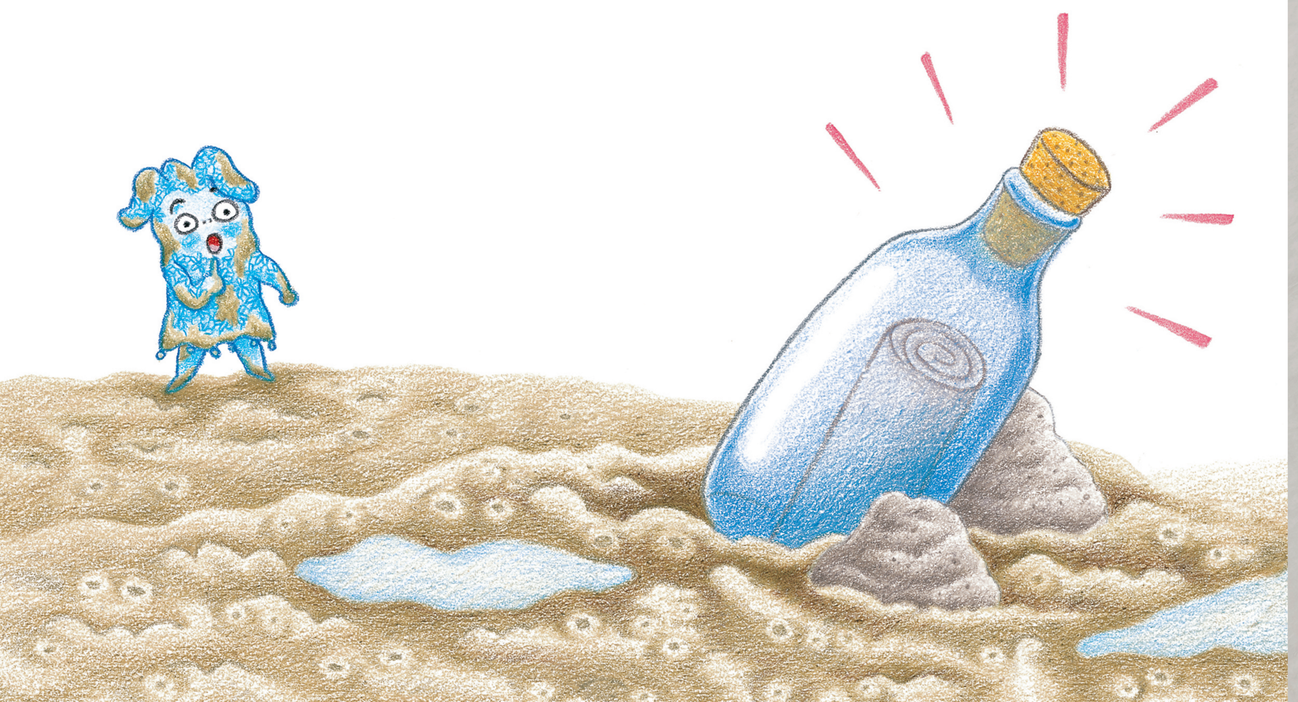
오리기