

# 《선생님과 떠나는 하루 답사》 독서 활동지

1단계	2단계	3단계	4단계	5단계	6단계
-----	-----	-----	-----	-----	-----

※ 《선생님과 떠나는 하루 답사》 1, 2권 표지를 관찰하여 공통점과 차이점을 찾아봅시다.

<p>《선생님과 떠나는 하루 답사》 1권</p>	<p>《선생님과 떠나는 하루 답사》 2권</p>

○ 공통점

- 1 \_\_\_\_\_
- 2 \_\_\_\_\_
- 3 \_\_\_\_\_

○ 차이점

- 1 \_\_\_\_\_
- 2 \_\_\_\_\_
- 3 \_\_\_\_\_

# 《선생님과 떠나는 하루 답사》 독서 활동지

1단계	2단계	3단계	4단계	5단계	6단계
-----	-----	-----	-----	-----	-----

※ 다음은 《선생님과 떠나는 하루 답사》 1권에 등장하는 지역입니다. 빈칸에 알맞은 지역 이름을 써넣어 봅시다.

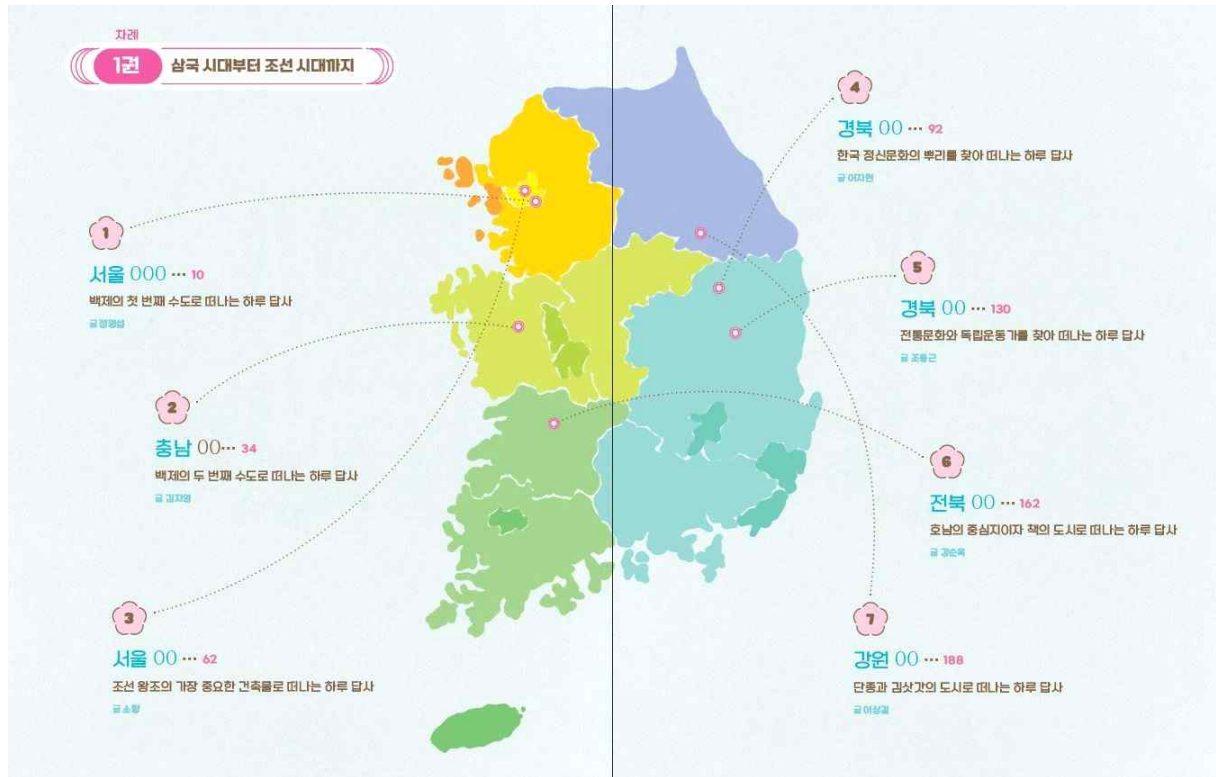

# 《선생님과 떠나는 하루 답사》 독서 활동지(정답)

1단계	2단계	3단계	4단계	5단계	6단계
-----	-----	-----	-----	-----	-----

※ 다음은 《선생님과 떠나는 하루 답사》 1권에 등장하는 지역입니다. 빈칸에 알맞은 지역 이름을 써넣어 봅시다.

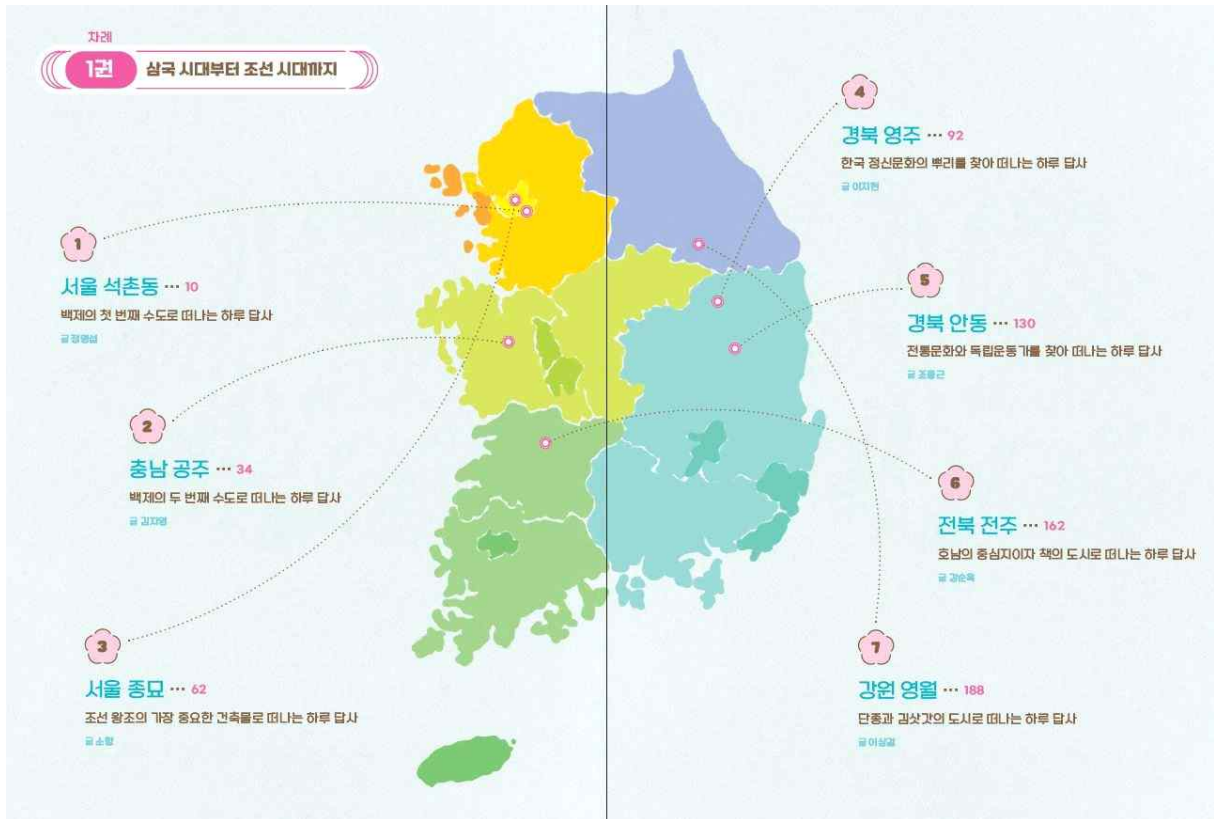

# 《선생님과 떠나는 하루 답사》 독서 활동지

1단계	2단계	3단계	4단계	5단계	6단계
-----	-----	-----	-----	-----	-----

※ 다음은 《선생님과 떠나는 하루 답사》 2권에 등장하는 지역입니다. 빈칸에 알맞은 지역 이름을 써넣어 봅시다.

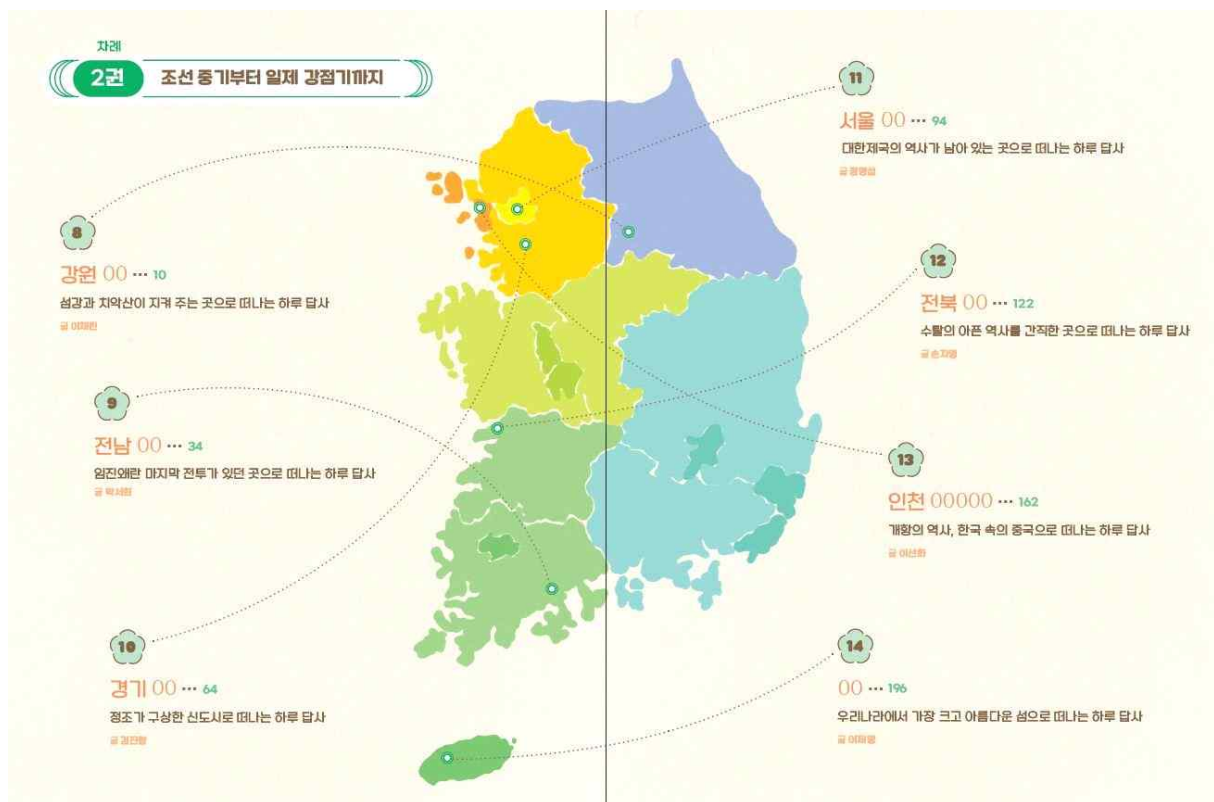

# 《선생님과 떠나는 하루 답사》 독서 활동지(정답)

1단계	2단계	3단계	4단계	5단계	6단계
-----	-----	-----	-----	-----	-----

※ 다음은 《선생님과 떠나는 하루 답사》 2권에 등장하는 지역입니다. 빈칸에 알맞은 지역 이름을 써넣어 봅시다.

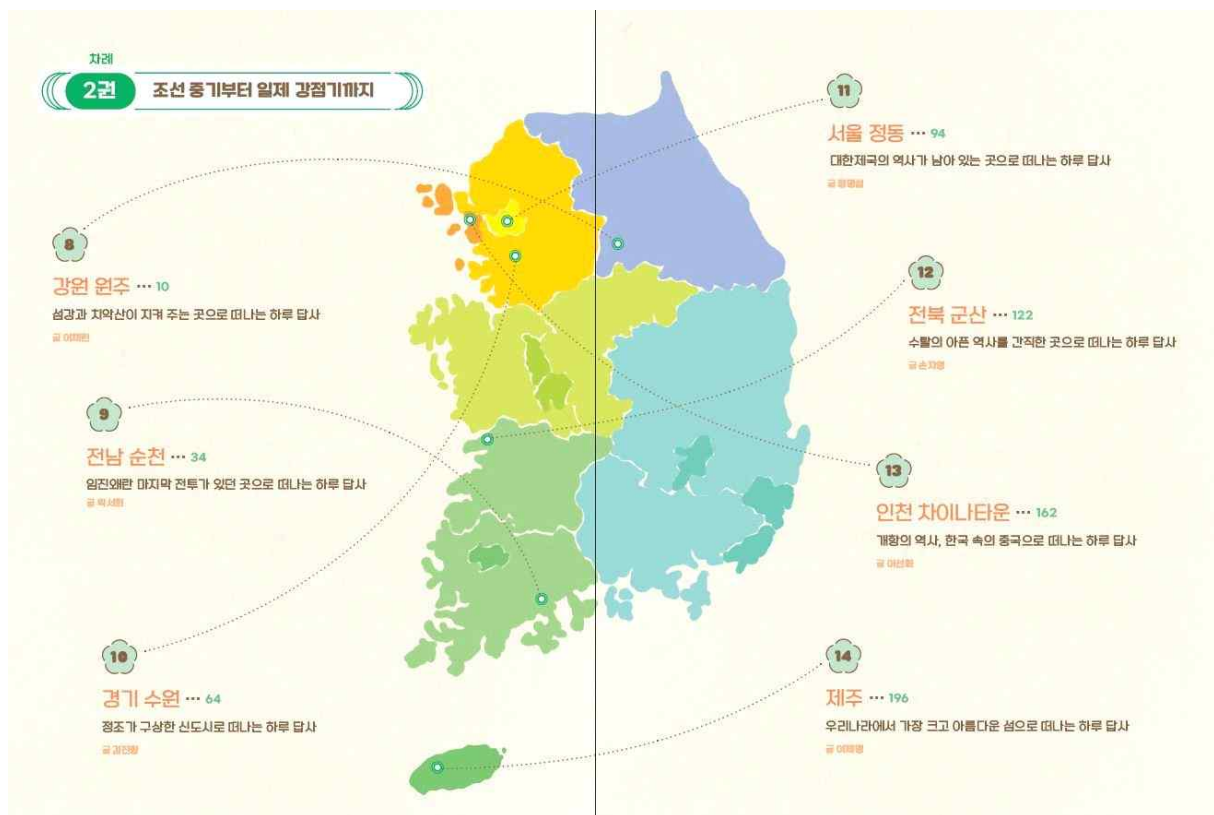

## 《선생님과 떠나는 하루 답사》 독서 활동지

1단계	2단계	3단계	4단계	5단계	6단계
-----	-----	-----	-----	-----	-----

※ 《선생님과 떠나는 하루 답사》를 읽고 다음 연꽃 발상 활동지를 채워 봅시다.

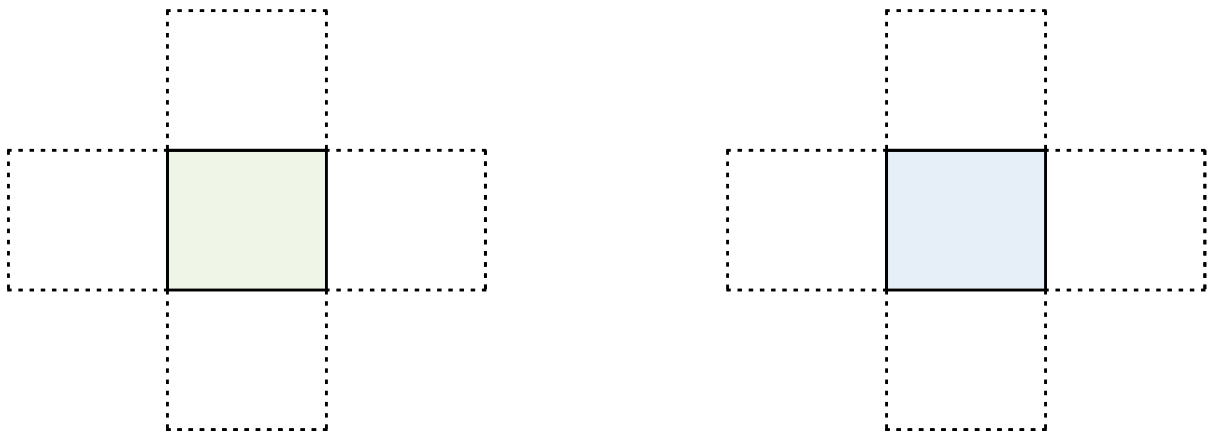
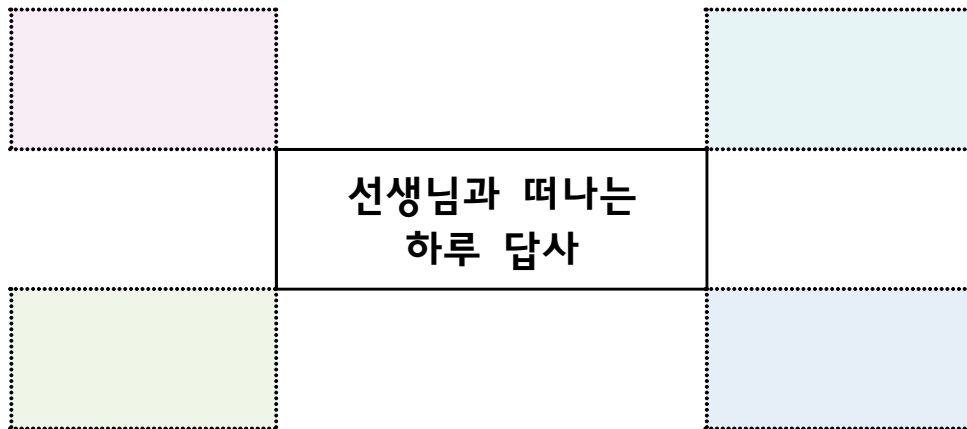
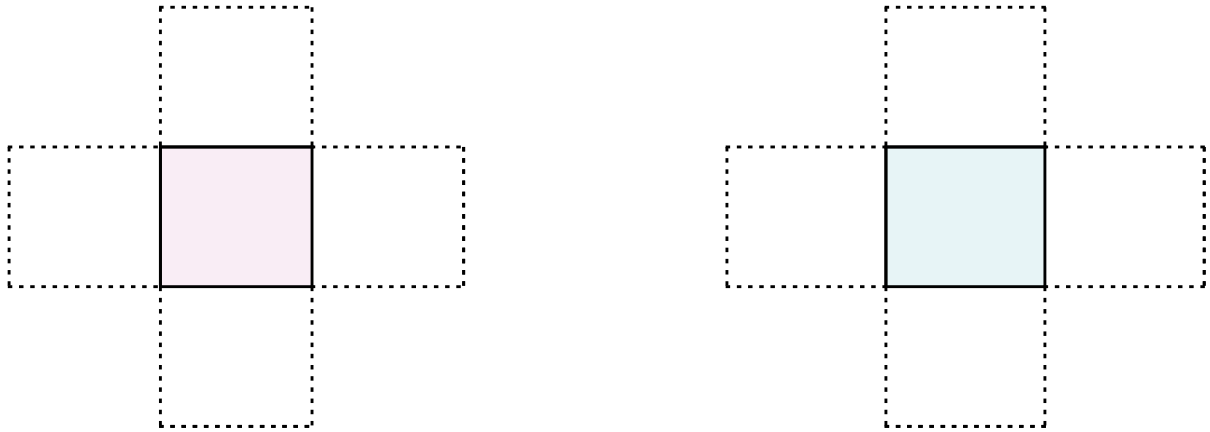

## 《선생님과 떠나는 하루 답사》 독서 활동지(예시)

1단계	2단계	3단계	4단계	5단계	6단계
-----	-----	-----	-----	-----	-----

※ 《선생님과 떠나는 하루 답사》를 읽고 다음 연꽃 발상 활동지를 채워 봅시다.

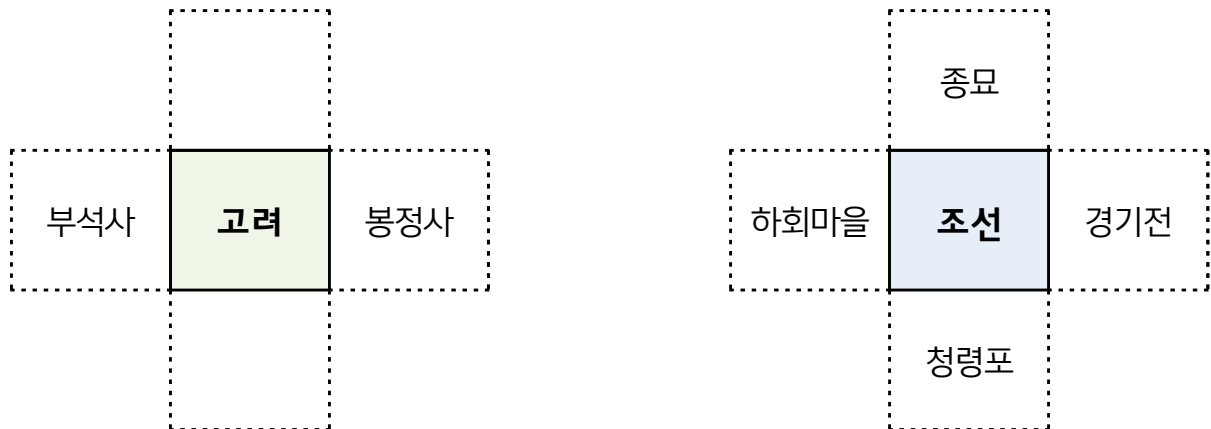
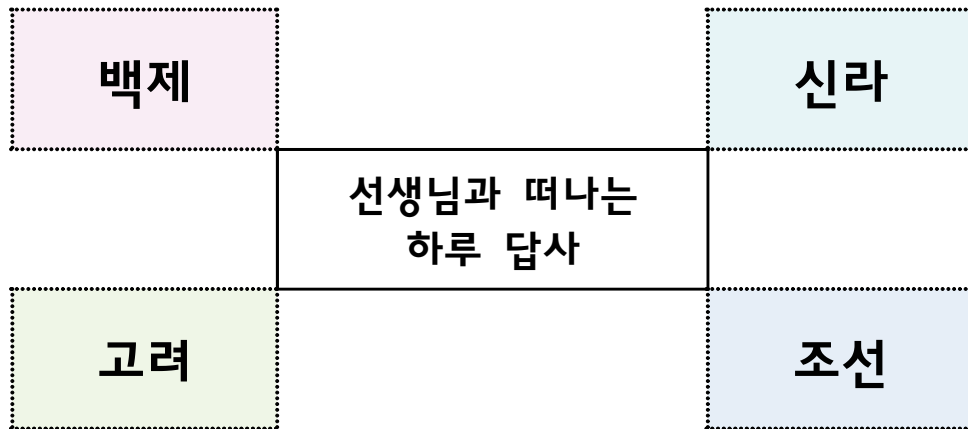
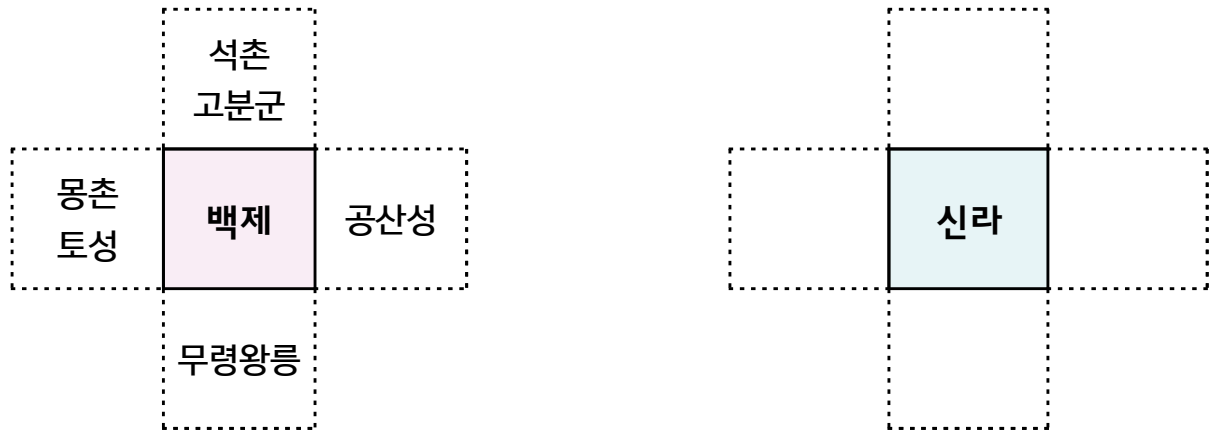

# 《선생님과 떠나는 하루 답사》 독서 활동지

1단계	2단계	3단계	4단계	5단계	6단계
-----	-----	-----	-----	-----	-----

※ 《선생님과 떠나는 하루 답사》를 읽은 후 우리 지역을 대표하는 문화유산을 찾아 다음 미션을 수행해 봅시다.

<미션1> 우리 지역을 대표하는 문화유산 세 가지 찾기

<미션2> 우리 지역을 대표하는 문화유산으로 꼽은 이유는 무엇인가요?

문화유산1	문화유산2	문화유산3

<미션3> 우리 지역을 대표하는 문화유산 중 하나를 활용하여 역사 관광, 답사를 안내하는 홍보문을 만들어 봅시다.

예) 조선왕조실록을 품은 월정사, 《삼국유사》에 창건 설화가 수록된 사찰. 1,400년의 역사를 템플 스테이와 함께 느껴 보세요.

--



## 《선생님과 떠나는 하루 답사》 독서 활동지

1단계	2단계	3단계	4단계	5단계	6단계
-----	-----	-----	-----	-----	-----

※ 《선생님과 떠나는 하루 답사》를 읽고 1일 또는 1박 2일짜리 여행 계획을 세워 봅시다.

- ▶출발 지역:
- ▶여행 지역:
- ▶이동 방법, 소요 시간:
- ▶여행 날짜:

시간	1일차	2일차
07:00~08:00		
08:00~09:00		
09:00~10:00		
10:00~11:00		
11:00~12:00		
12:00~13:00		
13:00~14:00		
14:00~15:00		
15:00~16:00		
16:00~17:00		
17:00~18:00		
18:00~19:00		
19:00~20:00		
21:00~22:00		
22:00~07:00		

## 《선생님과 떠나는 하루 답사》 독서 활동지

1단계	2단계	3단계	4단계	5단계	6단계
-----	-----	-----	-----	-----	-----

※ 《선생님과 떠나는 하루 답사》를 읽고 다음 힌트를 바탕으로 낱말을 맞혀봅시다.

<b>ㅅ ㅈ ㄷ</b>	<b>ㄱ ㅍ</b>
서울의 백제 고분군이 있는 대표적인 동네입니다. 돌이 많은 마을이라는 뜻을 갖고 있는 지명이랍니다.	조선시대에 각 도의 치소를 일컫는 말. 지금으로 치자면 도청에 해당합니다. 각 지역을 대표하는 도시에 이것이 설치되어 있었습니다.
<b>ㄱ ㅅ ㅌ</b>	<b>ㅈ ㅍ ㅅ</b>
물을 공급하던 탑. 예전의 기차는 모두 증기기관차여서 중간에 물을 보급받아야 했어요.. 중요한 역에는 이것이 자리하고 있었죠.	무령왕릉에서 출토된 유물 중 하나로, 돌로 만든 짐승을 가리킵니다. 무덤을 수호하기 위해 만들었습니다.
<b>ㅅ ㅂ ㄱ</b>	<b>ㅅ ㅅ ㅅ ㅍ</b>
옛날에 얼음을 보관하던 창고를 가리켜요. 안동, 경주, 서울 등에 이것이 남아 있어요.	우리나라 최초의 사액서원으로, 경북 영주시 순흥면에 자리하고 있어요. 성리학을 우리나라에 들여온 안향의 고향에 있는 조선시대 사학이에요.
<b>ㄱ ㅅ ㅅ</b>	<b>ㄱ ㅍ ㅎ</b>
백제의 수도였던 웅진(공주)을 방어하던 성으로, 금강 주변 산과 계곡을 둘러쌌어요. 백제의 왕궁이 있던 곳으로 추정하고 있어요.	조선 단종이 죽음을 맞이했던 곳이에요. 지금은 아무 때나 들어갈 수는 없지만, 큰 행사가 있을 때나 특별히 연락하면 들어가 볼 수 있어요.
<b>ㅇ ㄴ ㅁ ㄷ ㄹ</b>	<b>ㅈ ㅍ</b>
이것이 영주 무섬마을을 특별하게 만들었어요. 이것은 단순히 모양을 위해 세워둔 것이 아닌 1983년까지 실제 사용했던 것이라고 해요.	이것은 왕과 왕비, 죽고 나서 왕의 칭호를 받은 왕과 그 비의 신주를 모시고 제사를 행하던 왕실의 사당을 가리켜요.
<b>ㅇ ㅎ ㅈ ㄷ ㅅ ㄱ</b>	<b>ㅂ ㅈ ㅅ</b>
전라북도 전주에 있는 한옥도서관이에요. 전주 덕진공원에 있던 철교를 철거하고 문을 열었어요.	공민왕 12년(1363년)에 이곳의 극락전을 중수했다는 기록이 발견되어 현재 우리나라에서 가장 오래된 목조 건축물을 있는 것으로 보고 있어요.

## 《선생님과 함께하는 팔도답사》 독서 활동지(정답)

1단계	2단계	3단계	4단계	5단계	6단계
-----	-----	-----	-----	-----	-----

※ 《선생님과 떠나는 하루 답사》를 읽고 다음 힌트를 바탕으로 낱말을 맞춰 봅시다.

<b>석촌동</b>	<b>감영</b>
서울의 백제 고분군이 있는 대표적인 동네입니다. 돌이 많은 마을이라는 뜻을 갖고 있는 지명입니다.	조선 시대에 각 도의 치소를 일컫는 말. 지금으로 치자면 도청에 해당합니다. 각 지역을 대표하는 도시에 이것이 설치되어 있었습니다.
<b>금수탑</b>	<b>진묘수</b>
물을 공급하던 탑. 예전의 기차는 모두 증기기관차여서 중간에 물을 보급받아야 했어요.. 중요한 역에는 이것이 자리하고 있었죠.	무령왕릉에서 출토된 유물 중 하나로, 돌로 만든 짐승을 가리킵니다. 무덤을 수호하기 위해 만들었습니다.
<b>석빙고</b>	<b>소수서원</b>
옛날에 얼음을 보관하던 창고를 가리켜요. 안동, 경주, 서울 등에 이것이 남아 있어요.	우리나라 최초의 사액서원으로, 경북 영주시 순흥면에 자리하고 있어요. 성리학을 우리나라에 들여온 안향의 고향에 있는 조선시대 사학이에요.
<b>공산성</b>	<b>관풍헌</b>
백제의 수도였던 웅진(공주)을 방어하던 성으로, 금강 주변 산과 계곡을 둘러쌌어요. 백제의 왕궁이 있던 곳으로 추정하고 있어요.	조선 단종이 죽음을 맞이했던 곳이에요. 지금은 아무 때나 들어갈 수는 없지만, 큰 행사가 있을 때나 특별히 연락하면 들어가 볼 수 있어요.
<b>외나무다리</b>	<b>종묘</b>
영주 무섬마을을 특별하게 만든 것. 이것은 단순히 모양을 위해 세워둔 것이 아닌 1983년까지 실제 사용했던 것이라고 해요.	이것은 왕과 왕비, 죽고 나서 왕의 칭호를 받은 왕과 그 비의 신주를 모시고 제사를 행하던 왕실의 사당을 가리켜요.
<b>연화정 도서관</b>	<b>봉정사</b>
전라북도 전주에 있는 한옥 도서관이에요. 전주 덕진공원에 있던 철교를 철거하고 문을 열었어요.	공민왕 12년(1363년)에 이곳의 극락전을 중수했다는 기록이 발견되어 현재 우리나라에서 가장 오래된 목조 건축물을 있는 것으로 보고 있어요.