

교과서가 쉬워지는 신기한 어휘력 학습

초등
문해력



자전

교과



춘락

어휘가



화산

답!

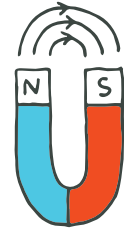

자기력

독서
활동지

1 나의 교과 어휘 이해도 확인하기



자신 있게 설명할 수 있는 교과 어휘에 체크해 보세요.

사회			과학		
<input type="checkbox"/> 고장	<input type="checkbox"/> 중독	<input type="checkbox"/> 약도	<input type="checkbox"/> 지레	<input type="checkbox"/> 지표	<input type="checkbox"/> 퇴적
<input type="checkbox"/> 유래	<input type="checkbox"/> 풍습	<input type="checkbox"/> 답사	<input type="checkbox"/> 빗면	<input type="checkbox"/> 민물	<input type="checkbox"/> 위상변화
<input type="checkbox"/> 핵가족	<input type="checkbox"/> 수학	<input type="checkbox"/> 드론	<input type="checkbox"/> 한살이	<input type="checkbox"/> 썰물	<input type="checkbox"/> 주기
<input type="checkbox"/> 등고선	<input type="checkbox"/> 봉수	<input type="checkbox"/> 희소성	<input type="checkbox"/> 고체	<input type="checkbox"/> 자기력	<input type="checkbox"/> 행성
<input type="checkbox"/> 편견	<input type="checkbox"/> 범례	<input type="checkbox"/> 교류	<input type="checkbox"/> 대기	<input type="checkbox"/> 응결	<input type="checkbox"/> 북극성



설명하기 어려운 교과 어휘를 찾아 써 보세요.



나의 교과 어휘 이해도를 스스로 평가해 보세요.

- 나의 교과 어휘 이해도 : (매우 우수, 우수, 보통, 노력 필요)
- 이렇게 평가한 이유를 써 보세요.

2 초등 필수 교과 어휘 공부하기



초등학교 3, 4학년 공부를 할 때 꼭 필요한 교과 어휘들을 모았어요.
교과 어휘와 그 뜻을 살펴보세요.

교과 어휘	뜻	교과 어휘	뜻
고장	사람이 모여 사는 곳	지레	막대 아래 하나의 점을 받침점으로 하여 물체를 움직일 수 있는 장치
유래	사물이나 일이 생기는 것	빗면	비스듬하게 기울어진 면
핵가족	한 쌍의 부부와 결혼하지 않은 자녀가 함께 사는 가족	한살이	동물이나 식물이 태어난 다음, 자손을 남기고 죽기까지의 과정
등고선	지도에서 사용하는, 땅의 높이가 같은 곳을 연결한 선	고체	어떤 그릇에 담더라도 모양과 부피가 변하지 않는 물질의 상태
편견	공정하지 못하고 한쪽으로만 나쁘게 바라보는 생각	대기	지구의 표면을 둘러싼 기체
중독	어떤 행동을 하지 않을 때 불안하거나 정상적인 활동을 못 하는 것	지표	땅의 겉면, 땅의 표면
중습	옛날부터 전해 내려오는 습관	민물	염분이 없는 강, 호수의 물
수확	익은 농산물을 따서 담거나 모으는 일	떨물	바닷물이 바다 쪽으로 빠져나가는 것
봉수	낮에는 연기, 밤에는 횃불로 소식을 전하는 것	자기력	자석이 가지고 있는 힘
범례	지도에서 사용하는 기호와 기호의 뜻	응결	기체(수증기)가 액체(물)로 변하는 현상
약도	중요한 내용만 담아 간단하게 그린 지도	퇴적	흙, 모래, 돌 등의 알갱이들이 쌓이는 것
답사	현장으로 직접 가서 살펴보고 조사하는 것	위상변화	위치나 상태, 모양의 변화
드론	원격으로 조종할 수 있는, 사람이 타지 않는 날아다니는 물체	주기	어떤 현상이 일어난 다음, 다시 그 현상이 일어나기까지의 기간
희소성	욕구에 비해 자원이 부족한 상태	행성	스스로 빛을 내지 못하며 중심 별의 주위를 도는 천체
교류	문화, 물건, 사상 등을 서로 주고받는 것	북극성	지구 자전축의 북쪽과 가장 가까운 별



뜻을 보지 않고 설명하기 어려운 교과 어휘를 세 개만 뽑아 써 보세요.

3 교과 어휘 찾기 게임

 이 책에서 공부한 교과 어휘들을 게임판에서 찾아 O표 하고, 뜻에 알맞도록 아래 빈칸에 써넣어 보세요.

교과 어휘의 뜻을
보지 않고 설명할 수 있어야
진짜 아는 것!

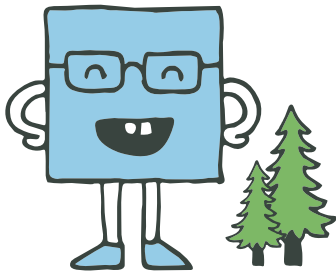

해	학	구	퇴	적
봉	수	최	채	찬
미	히	고	영	편
대	만	체	과	견
기	희	소	성	연

1		공정하지 못하고 한쪽으로만 나쁘게 바라보는 생각
2		낮에는 연기, 밤에는 햇불로 소식을 전하는 것
3		욕구에 비해 자원이 부족한 상태
4		흙, 모래, 돌 등의 알갱이들이 쌓이는 것
5		지구의 표면을 둘러싼 기체
6		어떤 그릇에 담더라도 모양과 부피가 변하지 않는 물질의 상태

4 직접 만드는 교과 어휘 찾기 게임



이 책에 나온 교과 어휘 중 생각나는 것을 10가지 써 보세요.

(문제를 풀 때는 선을 따라 뒤로 접어 주세요.)



몇 개의 단어를 골라 써넣어 교과 어휘 찾기 게임을 만들어 보세요.

교과 어휘 찾기 게임 만드는 법

- 1 빈칸에 정답 교과 어휘를 먼저 쓴다.
- 2 나머지 칸에는 정답과 상관없는 글자를 쓴다.
- 3 완성



내가 만든 교과 어휘 찾기 게임을 친구나 가족이 풀어 보게 하세요.

※ 정답이 아닌 단어를 찾았을 경우, “다른 교과 어휘를 찾아봐!”라고 말하세요.

5 교과 어휘 빙고 게임



이 책에서 공부한 교과 어휘를 넣어 빙고판을 채워 보세요.

빙고 게임 규칙

- 1 교과 어휘를 외치는 사람은 교과 어휘를 외친 다음, 그 교과 어휘가 들어간 짧은 문장을 말해야 한다.
- 2 듣는 사람은 상대방이 외친 문장에서 교과 어휘가 바르게 사용되었는지를 평가한다. 만약, 문장을 말하지 못하거나 올바르게 사용하지 않은 문장을 말할 경우, 교과 단어를 외치는 기회는 상대방에게 넘어간다.
- 3 가로, 세로, 대각선 모두 가능하며 먼저 5줄을 완성한 사람이 승리한다
※ 다른 종이를 이용하여 빙고판을 만들어 사용하세요.



신나는 교과 어휘 빙고 게임



6 교과 어휘 초성 퀴즈



초성에 어울리는 교과 어휘를 쓰고, 어휘를 넣어 짧은 글을 써 보세요.

1

바리 지도에서 사용하는 기호와 기호의 뜻

짧은 글쓰기

2

사르 바닷물이 바다 쪽으로 빠져나가는 것

짧은 글쓰기

3

바거스 지구 자전축의 북쪽과 가장 가까운 별

짧은 글쓰기



내가 아는 교과 어휘의 초성만 쓴 다음 친구나 가족이 맞춰 보게 하세요.

<input type="text"/>	<input type="text"/>	<input type="text"/>	<input type="text"/>	<input type="text"/>
<input type="text"/>	<input type="text"/>	<input type="text"/>	<input type="text"/>	<input type="text"/>



친구나 가족의 점수를 써 보세요.

이름	점수	이름	점수	이름	점수
----	----	----	----	----	----

7 교과 어휘로 상상 글쓰기 하기



교과 어휘를 넣어 상상 글쓰기를 해 보세요.

고장

Q. 만약 하늘에서 초콜릿이 비처럼 내려 우리 고장의 모든 길을 뒤덮는다면, 나는 뭘 할 건가요? **고장**이라는 단어를 넣어 상상해 써 보세요.

드론

Q. 주문하면 10분 만에 하늘에서 음식을 내려 주는 ‘음식 드론 서비스’가 있어요. 어디서, 어떤 음식을 주문해 누구와 먹을 건가요? **드론**이라는 단어를 넣어 상상해 써 보세요.

중독

Q. 나는 모든 초등학생이 중독될 만한 엄청나게 맛있는 음식을 만드는 요리사입니다. 이번에 새롭게 만들어 낸 음식은 무엇인가요? **중독**이라는 단어를 넣어 상상해 써 보세요.
