초등학생이 꼭 알아야 할 필수 세계사

벌거벗은 세계사

세계사 능력 시험

독후 활동지 학년 반 이름

1번

알렉산드로스 대왕은 스스로 신의 아들이라고 믿었습니다.
이때, 이 신은 누구일까요?

① 포세이돈 ② 헤라
③ 제우스 ④ 아프로디테
⑤ 헤파이스토스

2번

서양 학문의 토대를 세운 그리스의
철학자로, 알렉산드로스의 스승인
이 사람은 누구일까요?

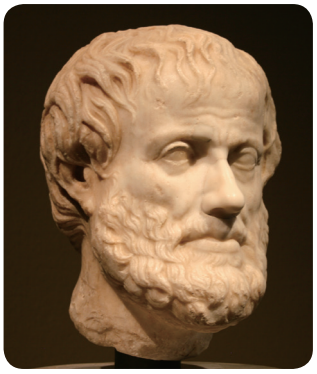

① 아리스토텔레스 ② 제논
③ 소크라테스 ④ 에피쿠로스
⑤ 토마스 아퀴나스

3번

알렉산드로스 대왕은 그리스
문화와 예술을 퍼뜨리기 위해
정복지에 새로운 도시를 세웠어요.
이 도시의 이름은 무엇일까요?

① 고르디온 ② 수사
③ 바빌론 ④ 알렉산드리아
⑤ 페르세폴리스

4번

알렉산드로스에게는 그리스어로 '황소 머리'라는 뜻을 가진 명마가 있었습니다. 다음 퍼즐에서 가로, 세로, 대각선을 살펴 명마의 이름을 맞혀 보세요.

부	필	리	포	스
마	케	도	니	아
그	로	팔	테	베
아	테	네	로	아
테	실	리	아	스

5번

그리스의 유명한 철학자인 디오게네스는 "물과 햇볕만 있어도 행복하다."라는 말을 남긴 것으로 유명합니다. 알렉산드로스가 디오게네스에게 소원을 들어주겠다는 말을 했을 때 그는 뭐라고 대답했을까요?

① 아리스토텔레스가 쓴 책을 원하오.

② 당신이 내 햇빛을 가리고 있으니 비켜 주시오.

③ 왕궁의 도서관에 가보고 싶소.

④ 물 한 잔만 주시겠소?

⑤ 나는 바라는 게 아무것도 없소.

6번

알렉산드로스는 아버지가 못다 이룬 꿈을 이루기 위해 '코린토스 동맹'을 이끌었어요. 코린토스 동맹에 관한 설명으로 옳지 않은 것은 무엇일까요?

① 그리스 정복을 계획했던 필립포스 2세의 주도로 만들어진 동맹이다.

② 동맹을 맺으면서 알렉산드로스는 그리스 총사령관이 되었다.

③ 알렉산드로스가 맺은 동맹은 '2차 코린토스 동맹'으로 불린다.

④ 그리스 폴리스 지도자들이 참여한 일종의 군사 동맹이다.

⑤ 코린토스 동맹을 맺고 맨 처음 치른 전쟁이 '이소스 전투'이다.

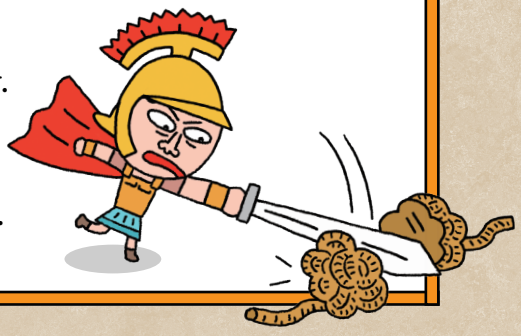

7번

다음 중 헬레니즘 문화의 영향을 아예 받지 않은 '미술 작품'을 골라 보세요.

① 비너스 조각상

② 파르테논 신전

③ 라오콘상

④ 간다라 불상

⑤ 석굴암 본존불

8번

알렉산드로스 대왕이 건설한 제국에서는 서양과 동양의 문화가 서로 영향을 주고받으며 '헬레니즘 문화'가 탄생했어요. 아래 예시 중 알렉산드로스 대왕이 탄생시킨 헬레니즘 문화와 연관 있는 단어에 동그라미를 해 보세요.

제우스 개인주의 공동체 강화

필리포스 2세 세계 시민 보편적

9번

아리스토텔레스가 알렉산드로스 대왕과 이 사람을 보고 '하나의 마음이 두 개로 갈라져 있다.'고 말할 정도로, 알렉산드로스 대왕과 절친이었던 이 인물은 누구일까요?

① 셀레우코스

② 안티고노스

③ 키산드로스

④ 리시마쿠스

⑤ 헤파이스티온

10번

다음 보기에서 사건이 일어난 순서대로 번호를 써 보세요.

① 가우가멜라 전투

② 필리포스 2세의 죽음

③ 그라니코스강 전투

④ 카이로네이아 전투

⑤ 이소스 전투

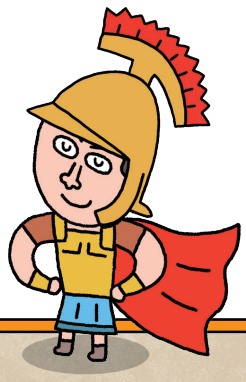

1번

다음 중 중국 시안에 있는 유명한 이 관광지의 이름은 무엇인가요?

① 자금성 ② 진시황릉
③ 만리장성 ④ 천안문
⑤ 천단 공원

2번

다음 진시황에 관한 설명을 읽고, 맞는 설명에 O표, 틀린 설명에 X표 해 보세요.

① 진시황제는 전국 시대에 최초로 중국을 통일했다. ( )
② 진시황제는 통일 후, 문자, 화폐, 도량형 등을 통일했다. ( )
③ 진시황제는 중국을 통일한 후, 세계 정복을 위한 전쟁을 벌였다. ( )
④ 진시황제는 서불에게 신선을 만나 불로초를 가져오라고 명령했다. ( )
⑤ 진시황제가 시작한 만리장성 건설은 백성들의 많은 지지를 얻었다. ( )

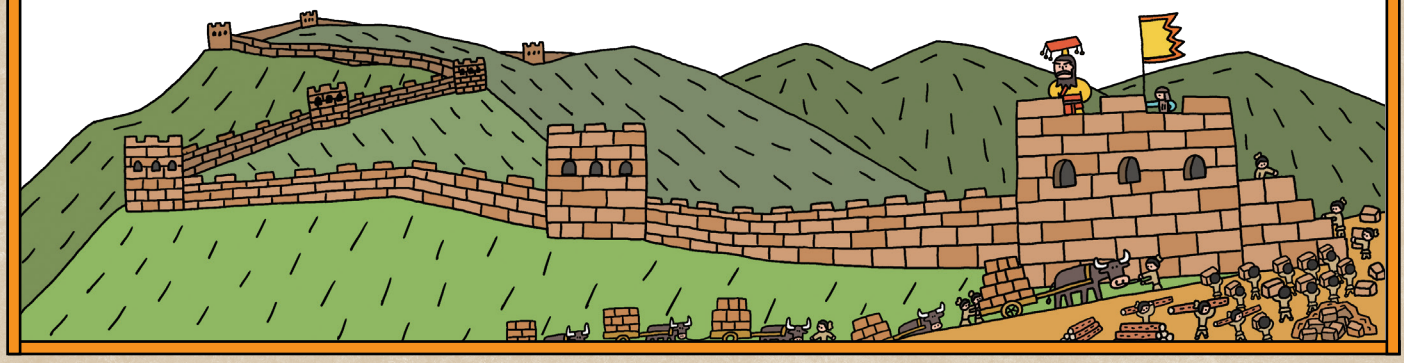

3번

(가), (나) 제도에 대한 설명으로 옳은 것을 고른 것은 무엇일까요?

보기

㉠ (가)는 왕권을 강화하기 위한 제도이다.
㉡ (나) 제도의 폐해로 (가) 제도가 생겨났다.
㉢ 3) 군, 현은 지금 우리나라가 쓰는 도, 군, 읍과 비슷한 행정 단위라고 할 수 있다.
㉣ (나)는 중앙 집권 체제 강화에 기여하였다.

① ㉠, ㉡ ② ㉠, ㉢ ③ ㉡, ㉣
④ ㉡, ㉢ ⑤ ㉢, ㉣

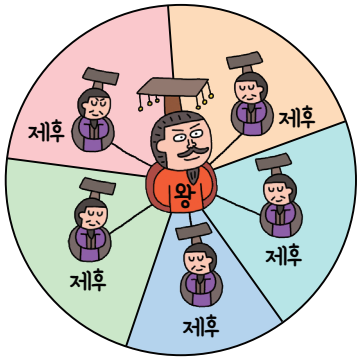

(가)

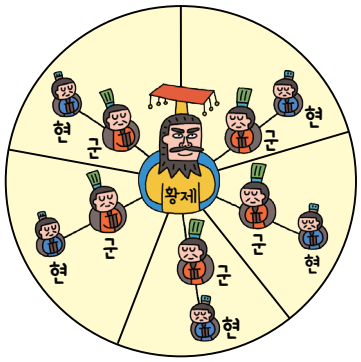

(나)

4번

전국시대에 중국의 패권을 놓고 다툰 '전국 칠웅' 지도를 보고 각각 어떤 나라인지 빈칸에 써 보세요.

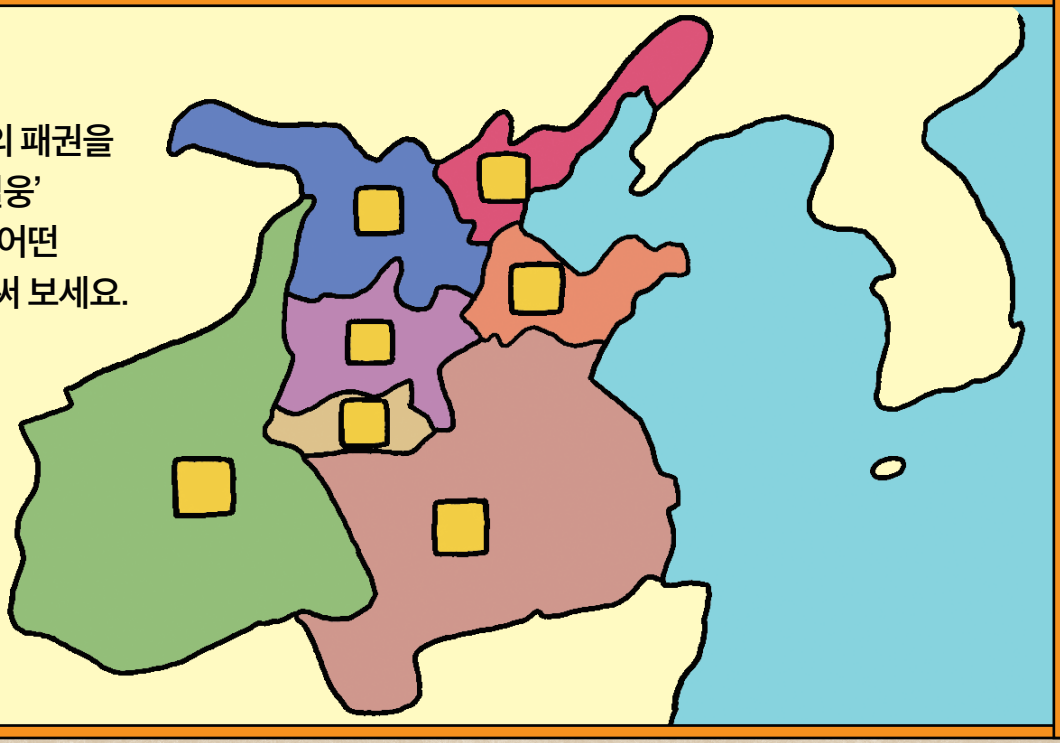

5번

중국의 위대한 역사가이자,
<사기>를 쓴 학자는 누구일까요?

① 이사 ② 여불위
③ 왕전 ④ 서불
⑤ 사마천

6번

진시황제의 천하 통일 비법에 대한
다음 설명 중 틀린 것을 모두
찾아보세요.

① 강력한 법치주의
② 국내외를 가리지 않는 인재 등용
③ 중앙 집권 체제
④ 이민족과의 결혼 정책
⑤ 자유로운 사상 수용

7번

진나라가 가로로 여섯 나라와 각각
동맹을 맺어 평화롭게 지낸다는
진나라의 외교 전술은 무엇일까요?

① 합종책 ② 연횡책
③ 유가 사상 ④ 도가 사상
⑤ 군현제

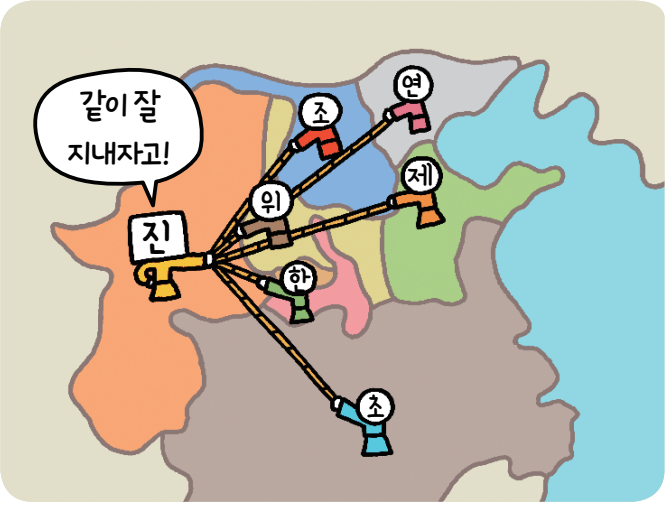

8번

진시황제가 지은 궁전으로, 이 그림 속에 그려진 것은 무엇일까요?

① 아방궁
② 진시황릉
③ 병마용
④ 자금성
⑤ 만리장성

9번

다음과 같이 주장한 사상가는 누구일까요?

"법을 어기는 사람은 처벌하여 사회 질서를 바로잡아야 합니다."

① 노자
② 한비자
③ 공자
④ 묵자
⑤ 장자

10번

진시황제가 법가 사상 책과 실용적인 책을 제외한 모든 책들을 불태우고, 이를 비판하는 유학자들을 산 채로 땅에 묻은 사건은 무엇일까요?

① 황건적의 난
② 문화대혁명
③ 분서갱유
④ 톈안먼 사건
⑤ 안사의 난

벌거벗은 세계사

해답지

1교시 그리스편

1번 ③제우스

2번 ① 아리스토텔레스

3번 ④ 알렉산드리아

4번

부	필	리	포	스
마	케	도	니	아
그	로	팔	테	베
아	테	네	로	아
테	실	리	아	스

5번 ② 당신이 내 햇빛을 가리고 있으니 비켜 주시오.

6번 ⑤ 코린토스 동맹을 맺고 맨 처음 치른 전쟁이 이소스 전투이다.

7번 ② 파르테논 신전

8번 제우스 개인주의 공동체 강화
필리포스 2세 세계 시민 보편적

9번 ⑤ 헤파이스티온

10번 ④ 카이로네이아 전투 → ② 필리포스 2세의 죽음 → ③ 그라니코스강 전투 → ⑤ 이소스 전투 → ① 가우가멜라 전투

2교시 중국편

1번 ② 진시황릉

2번 ①(O) ②(O) ③(X) ④(O) ⑤(X)

3번 ⑤ ㉢, ㉣

4번

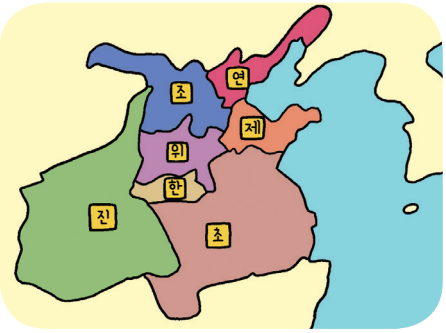

5번 ⑤ 사마천

6번 ④ 이민족과의 결혼 정책
⑤ 자유로운 사상 수용

7번 ② 연횡책

8번 ① 아방궁

9번 ② 한비자

10번 ③ 분서갱유